

**Verkennd bodemonderzoek ter plaatse
van het perceel aan de
W.B. van der Kooiwei 36 in Augustinusga**

Rapportnummer: 183066
Status: versie 1, definitief
Datum: 8 mei 2018

Opdrachtgever: Gemeente Achtkarspelen
Postbus 2
9285 ZV BUITENPOST

Realisatie: WMR Rinsumageest bv
Van Aylvawei 40
9105 KT RINSUMAGEAST
T 0511 - 425050
F 0511 - 424184
I www.wmr.nl
E milieu@wmr.nl

Grond- Weg- en Waterbouw
 Milieutechniek
 Slooptechniek



COLOFON

Project: W.B. van der Kooiwei 36, Augustinusga
Opdrachtgever: Gemeente Achtkarspelen
Contactpersoon: De heer K. Slagman
Rapportnummer: 183066
Projectleider: ing. J. van Akker
Auteur: D.T. van der Mei
Handtekening:



Datum: 8 mei 2018

Niets uit dit rapport mag worden vermenigvuldigd en/of openbaar worden gemaakt door middel van druk, fotokopie, microfilm of anderszins zonder voorafgaande, schriftelijke toestemming van de opdrachtgever.

De activiteiten van WMR Rinsumageest bv zijn gewaarborgd middels de volgende certificaten:

NEN-EN-ISO 9001	Kwaliteitsmanagementsystemen
VCA**:	Veiligheids Checklijst Aannemers
SC-530:	SCA Procescertificaat Asbestverwijdering
SVMS-007:	Procescertificaat Slopen
BRL SIKB 1000:	Procescertificaat Monsterneming voor partijkeuringen
BRL SIKB 2000:	Procescertificaat Veldwerk bij milieuhygiënisch bodemonderzoek
BRL SIKB 6000:	Procescertificaat Milieukundige begeleiding van bodemsaneringen
BRL SIKB 7000:	Procescertificaat Uitvoering Bodemsaneringen



en lidmaatschap van:

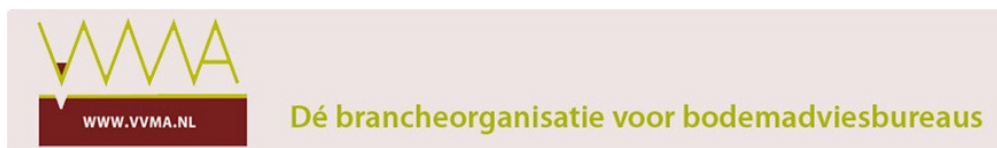

Vereniging Van Milieu Adviesbureaus
Bouwend Nederland

INHOUDSOPGAVE

1	INLEIDING.....	1
1.1	Algemeen.....	1
1.2	Aanleiding en doelstelling van het onderzoek.....	1
1.3	Kwaliteitswaarborg.....	1
1.4	Opbouw van het rapport.....	1
2	VOORONDERZOEK.....	2
2.1	Algemeen.....	2
2.2	Algemene locatiegegevens.....	2
2.3	Geraadpleegde bronnen.....	2
2.4	Actuele situatie en historische situatie.....	2
2.5	Bodemopbouw onderzoekslocatie.....	2
2.6	Voorgaande bodemonderzoeken.....	3
2.7	Conclusie vooronderzoek.....	3
2.8	Opstelling onderzoekshypothese.....	3
3	VELD- EN LABORATORIUMWERKZAAMHEDEN.....	4
3.1	Veldwerkzaamheden.....	4
3.2	Laboratoriumonderzoek.....	4
4	TOETSINGSKADER.....	5
5	ANALYSERESULTATEN EN TOETSING.....	6
5.1	Grond.....	6
5.2	Grondwater.....	6
6	SAMENVATTING EN CONCLUSIE.....	7
6.1	Samenvatting.....	7
6.2	Evaluatie.....	7
6.3	Conclusie.....	7
6.4	Aanbevelingen.....	7

Bijlagen:	1. Kadastrale kaart en omgevingskaart
	2. Situatietekening
	3. Boorprofielen
	4. Analysecertificaten
	5. Toetsingsresultaten

1 INLEIDING

1.1 Algemeen

In opdracht van de gemeente Achtkarspelen is door WMR Rinsumageest bv een verkennend bodemonderzoek uitgevoerd ter plaatse van het perceel aan de W.B. van der Kooiwei 36 in Augustinusga.

Het onderzoek is uitgevoerd conform de NEN 5725 (Bodem - Landbodem - Strategie voor het uitvoeren van vooronderzoek bij verkennend en nader onderzoek) en NEN 5740 (Bodem - Onderzoeksstrategie bij verkennend bodemonderzoek - Onderzoek naar de milieuhygiënische kwaliteit van bodem en grond).

1.2 Aanleiding en doelstelling van het onderzoek

Aanleiding van het verkennend onderzoek is de voorgenomen transactie en bestemmingswijziging van het perceel. Het doel van het onderzoek is het vaststellen van de milieuhygiënische bodemkwaliteit. Op basis van de onderzoeksresultaten kan bepaald worden of de milieuhygiënische bodemkwaliteit voldoende geschikt is voor de toekomstige gebruiksfunctie.

1.3 Kwaliteitswaarborg

Het veldwerk is uitgevoerd conform de SIKB-protocollen 2001 en 2002. WMR Rinsumageest bv is voor uitvoering van de veldwerkzaamheden bij (water)bodemonderzoek gecertificeerd door het KIWA volgens de BRL SIKB 2000 (certificaatnummer K9198).

Het procescertificaat van WMR Rinsumageest bv en het hierbij behorende keurmerk zijn uitsluitend van toepassing op de activiteiten inzake de monsterneming en de overdracht van de monsters, inclusief de daarbij behorende veldwerkregistratie, aan een erkend laboratorium of de opdrachtgever.

WMR Rinsumageest bv is op geen enkele wijze gelieerd of gekoppeld aan de opdrachtgever. Ook bestaan er geen eigendomsverhoudingen met betrekking tot het te onderzoeken terrein. Hiermee wordt voldaan aan de onafhankelijkheidseisen uit de BRL 2000. Daarnaast is In het belang van een gewaarborgde functiescheiding tussen opdrachtgever en opdrachtnemer geen sprake van een directe relatie (opdracht uit eigen organisatie).

De analyses zijn uitgevoerd conform AS3000 in het erkende laboratorium van Eurofins Analytico.

1.4 Opbouw van het rapport

In het voorliggende rapport komen de volgende aspecten aan de orde:

- De resultaten van het vooronderzoek (hoofdstuk 2);
- De uitgevoerde veld- en laboratoriumwerkzaamheden (hoofdstuk 3);
- Het toetsingskader (hoofdstuk 4);
- De analyseresultaten en de toetsing (hoofdstuk 5);
- Een samenvatting van het onderzoek, conclusies en aanbevelingen (hoofdstuk 6).

De bijbehorende tekeningen, boorprofielen en analysecertificaten zijn als bijlage opgenomen.

2 VOORONDERZOEK

2.1 Algemeen

Het vooronderzoek is uitgevoerd op basis van de NEN 5725 (type: standaard vooronderzoek). Het vooronderzoek heeft zich gericht op de onderzoekslocatie en de directe omgeving (straal 25 meter).

2.2 Algemene locatiegegevens

In bijlage 1 is de regionale ligging van de onderzoekslocatie weergegeven. Tevens is in bijlage 1 een kadastrale kaart opgenomen, waarop de onderzoekslocatie en de directe omgeving zijn weergegeven. In onderstaande tabel zijn de locatiegegevens samengevat.

Tabel 2.1: Overzicht locatiegegevens

Adres locatie	W.B. van der Kooiwei 36, Augustinusga
Kadastrale gegevens	Gemeente Drogeham, sectie C, nr. 1810
Oppervlakte onderzoekslocatie	1.690 m ²
Huidig gebruik	Leegstaande basisschool

2.3 Geraadpleegde bronnen

Voor het vooronderzoek zijn de volgende bronnen geraadpleegd:

- Opdrachtgever
- Locatie-inspectie (gecombineerd met veldwerk)
- Bodeminformatiesysteem Nazca-i
- TNO-DGV, Grondwaterkaart van Nederland
- Google Earth/Maps/Streetview
- Het Kadaster (www.kadaster.nl)

2.4 Actuele situatie en historische situatie

De onderzoekslocatie aan de W.B. van der Kooiwei 36 ligt in het zuiden van het dorp Augustinusga. Op de locatie is een voormalige basisschool (OBS Maskelyn) gesitueerd. Het gebouw staat momenteel leeg. Verder is op het terrein een noodlokaal gesitueerd. Het zuidelijk deel van het perceel is geheel verhard met betontegels. Het terrein ten noorden van het gebouw is ingericht als een groenstrook.

Op aangeven van de opdrachtgever blijkt dat er mogelijk een ondergrondse brandstoftank op het perceel aanwezig is. Tijdens de veldwerkzaamheden op 5 april 2018 is met behulp van een metaaldetector gezocht naar de ondergrondse tank. Hierbij is niets aangetroffen. Op 18 april 2018 is samen met een medewerker van de gemeente Achtkarspelen het ketelhuis en de kruipruimte geïnspecteerd op eventueel leidingwerk. Hierbij is eveneens niets aangetroffen dat duidt op de aanwezigheid van een (voormalige) ondergrondse brandstoftank.

Van de locatie zijn verder geen gegevens bekend omtrent milieuverdachte activiteiten en/of calamiteiten.

De locatie zal een andere bestemming krijgen (nader te bepalen).

2.5 Bodemopbouw onderzoekslocatie

De regionale geohydrologische bodemopbouw in de omgeving van de onderzoekslocatie is afgeleid uit de Grondwaterkaart van Nederland (6 oost en 7 west; Leeuwarden/Groningen) en hieronder weergegeven.

Tabel 2.2: Bodemopbouw en geohydrologie omgeving onderzoekslocatie

Diepte (m -mv)	Samenstelling	Geohydrologische eenheid
0 - 1	uiterst fijn t/m zeer fijn zand	eerste watervoerend pakket
1 - 2	klei, matig zandig	eerste watervoerend pakket
2 - 8	uiterst fijn t/m zeer fijn zand	eerste watervoerend pakket

De gemiddelde hoogte van het maaiveld bevindt zich op circa 1,5 m +NAP. Uit het grondwaterbeschermingsplan van de provincie Fryslân blijkt dat de locatie niet in een grondwaterbeschermingsgebied ligt.

2.6 Voorgaande bodemonderzoeken

Op de onderzoekslocatie is in juli 1995 door EWM3 een verkennend bodemonderzoek uitgevoerd in verband met de aanvraag van een bouwvergunning. Uit de resultaten blijkt dat in de bovengrond voor minerale olie een licht verhoogd gehalte gemeten is. In de ondergrond zijn geen verhoogde gehalten gemeten. Het grondwater is niet onderzocht.

2.7 Conclusie vooronderzoek

Op basis van de historische gegevens wordt de locatie als onverdacht voor bodemverontreiniging beschouwd.

2.8 Opstelling onderzoekshypothese

Conform de NEN 5740 is voor de onderzoekslocatie een onderzoekshypothese met een onderzoeksstrategie opgesteld welke in tabel 2.3 worden weergegeven.

Tabel 2.3: Onderzoekslocatie met onderzoeksstrategie

(Deel-)locatie	Oppervlakte (in m ²)	Verdacht/onverdacht	Aard verwachte stoffen	Onderzoeksstrategie
Onderzoekslocatie	1.690	onverdacht	-	ONV

ONV onverdachte locatie

Het doel van het verkennend bodemonderzoek in deze situatie is aan te tonen dat op de locatie redelijkerwijs gesproken geen verontreinigende stoffen aanwezig zijn in de grond of het freatisch grondwater in gehalten boven respectievelijk de achtergrondwaarden en de streefwaarden.

Opgemerkt wordt dat de gehanteerde onderzoeksstrategie (NEN 5740) niet geschikt is om de eventuele aanwezigheid van asbest in de bodem aan te tonen. Onderzoek naar asbest dient plaats te vinden conform de NEN 5707. Vooralsnog is er geen aanleiding voor het uitvoeren van een onderzoek naar asbest in de bodem conform NEN 5707. Bij de uitvoering van het veldwerk dient aandacht te worden besteed aan het eventueel zintuiglijk voorkomen van asbest op en in de bodem.

3 VELD- EN LABORATORIUMWERKZAAMHEDEN

3.1 Veldwerkzaamheden

De veldwerkzaamheden zijn uitgevoerd door de heer S. Sonnema (erkend monsternemer) volgens de SIKB-protocollen 2001 en 2002. De veldwerkzaamheden zijn uitgevoerd op 5 april 2018. De boringen zijn uitgevoerd met een edelmanboor. De grond van de boringen is per bodemlaag bemonsterd met een maximaal bemonsteringstraject van 0,5 meter. De peilbuis is, na voldoende doorpompen, bemonsterd op 18 april 2018 met behulp van een slangenpomp.

In tabel 3.1 is een overzicht weergegeven van de uitgevoerde veldwerkzaamheden.

Tabel 3.1: Uitgevoerde veldwerkzaamheden

(Deel-)locatie (oppervlakte)	Veldwerkzaamheden		
	Uitvoering	Aantal	Codering boring
Onderzoekslocatie (1.690 m ²)	boring met peilbuis	1	nr. 1
	boring tot 1,0 m -mv	2	nrs. 2 en 3
	boring tot 0,5 m -mv	8	nrs. 4 t/m 11

De situering van de onderzoekslocatie en de boringen is weergegeven op de situatietekening in bijlage 2.

Zintuiglijke waarnemingen

Het maaiveld en de opgeboorde grond van iedere boring is zintuiglijk beoordeeld op het voorkomen van bodemvreemde en asbestverdachte materialen. Hierbij zijn geen bijzonderheden aangetroffen. De bodemkundige beoordeling van de boringen is weergegeven op de boorprofielen in bijlage 3.

Tijdens de veldwerkzaamheden is intensief gezocht naar de aanwezigheid van een ondergrondse brandstoftank. Hierbij zijn tevens de buitengevels, het ketelhuis en de kruipruimte geïnspecteerd op eventueel leidingwerk. Hierbij zijn geen aanwijzingen aangetroffen die duiden op de aanwezigheid van een tank.

In tabel 3.2 zijn de resultaten van de veldmetingen van het grondwater weergegeven.

Tabel 3.2: Resultaten veldmetingen grondwater

Peilbuis	Filterstelling (cm -mv)	Grondwaterstand (cm -mv)	pH (-)	Ec (µS/cm)	Troebelheid (NTU)
1	170-270	98	7,42	917	8

De gemeten waarden voor de zuurgraad en geleiding zijn normaal voor de omgeving waarin de onderzoekslocatie zich bevindt. De troebelheid van het grondwater voldoet aan de verwachte natuurlijke waarde (0-10 NTU).

3.2 Laboratoriumonderzoek

De chemische analyses van de grond en het grondwater zijn uitgevoerd in het geaccrediteerde laboratorium van Eurofins Analytico. De samenstelling van de te analyseren monsters heeft plaatsgevonden op basis van de resultaten van het veldonderzoek. De monsters zijn dusdanig geselecteerd dat, na uitvoering van de analyses, een zo representatief mogelijk beeld verkregen wordt van de milieuhygiënische kwaliteit van de bodem.

In tabel 3.3 is de samenstelling van de (meng)monsters en de analysepakketten weergegeven.

Tabel 3.3: Samenstelling (meng)monsters en analyses

Codering (meng)monster	Deelmonster: boring met monstertraject (cm -mv)	Analysepakket
MMbg1	1, 3, 6, 7, 8, 9, 10, 11 (5-20/50)	NEN 5740 basispakket grond*
MMbg2	2, 4, 5, 6, 7, 8, 11 (0/20-50)	NEN 5740 basispakket grond
MMog1	1, 2, 3 (50-100)	NEN 5740 basispakket grond
Peilbuis 1	peilbuis 1 (filter: 170-270)	NEN 5740 basispakket grondwater**

* droge stof, zware metalen (Ba, Cd, Co, Cu, Hg, Pb, Mo, Ni en Zn), minerale olie, PAK-10, PCB, organisch stofgehalte en lutum

** zware metalen (Ba, Cd, Co, Cu, Hg, Pb, Mo, Ni en Zn), minerale olie, aromatische en chloorhoudende verbindingen, zuurgraad en geleiding

4 TOETSINGSKADER

De gemeten gehalten aan verontreinigende stoffen in de grond worden beoordeeld op basis van “AW 2000” (TNO-rapport 2006-U-R0044/A; maart 2006) en de “Circulaire Bodemsanering 2013” (Staatscourant, nummer 16675, 27 juni 2013). In deze regelgeving zijn normen aangegeven voor het vaststellen van bodemvervuiling aan de hand van achtergrond-, tussen- en interventiewaarden. Voor het grondwater wordt in plaats van de achtergrondwaarde, de streefwaarde gebruikt als toetsingscriterium.

Barium

De norm voor barium in grond is tijdelijk ingetrokken. Gebleken is dat de interventiewaarde voor barium lager was dan het gehalte dat van nature in de bodem voorkomt. Indien er sprake is van verhoogde bariumgehalten ten opzichte van de natuurlijke achtergrond als gevolg van een antropogene bron, kan dit gehalte worden beoordeeld op basis van de voormalige interventiewaarde voor barium van 920 mg/kg d.s.

Het beoordelingsniveau van de achtergrond-, tussen- en interventiewaarden, waaraan verontreinigende stoffen worden getoetst, is in onderstaande tabel weergegeven:

Tabel 4.1: Interpretatie van de achtergrond-, tussen- en interventiewaarden (Wbb)

Beoordelingsniveau verontreinigende stof	Waardering	Toelichting
≤ Achtergrond-/streefwaarde (of detectiegrens)	niet verontreinigd	De achtergrond-/streefwaarde geeft het uiteindelijk te bereiken kwaliteitsniveau van de bodem aan waarbij de functionele eigenschappen die de bodem voor mens, dier en plant heeft volledig hersteld zijn.
> Achtergrond-/streefwaarde ≤ Tussenwaarde	licht verhoogd	
> Tussenwaarde ≤ Interventiewaarde	matig verhoogd	Naast de streef-/achtergrond- en interventiewaarden worden de gemeten waarden getoetst aan het criterium (A/S+I)/2, de zogenaamde tussenwaarde . Bij overschrijding van de tussenwaarde bestaat er een vermoeden van een ernstige bodemverontreiniging en wordt nader onderzoek noodzakelijk geacht.
> Interventiewaarde	sterk verhoogd	De interventiewaarde geeft het niveau aan waarbij verontreinigingen in de bodem zodanig zijn dat er een ernstige of dreigende vermindering optreedt van de functionele eigenschappen van de bodem voor mens, dier en plant. Bij gehalten boven de interventiewaarde en een bepaalde hoeveelheid verontreinigde grond/sediment (≥25 m ³) of grondwater (≥100 m ³), is er sprake van een geval van ernstige bodemverontreiniging.

Bodemtypecorrectie

Bij de beoordeling van de kwaliteit van de bodem worden de gemeten gehalten middels een bodemtypecorrectie omgerekend naar standaardbodem. De wijze van omrekening is beschreven in bijlage G, onderdeel III van de Regeling Bodemkwaliteit.

Besluit Bodemkwaliteit

De regels voor de afvoer van grond zijn opgenomen in het Besluit Bodemkwaliteit. De analyseresultaten zijn indicatief getoetst aan de achtergrondwaarden en maximale waarden voor grond en baggerspecie zoals deze zijn opgenomen in de “Regeling bodemkwaliteit” (bijlage B, tabel 1). Opgemerkt dient te worden dat de veldwerkzaamheden en chemische analyses niet conform de AP-04 richtlijnen zijn uitgevoerd. Aan de resultaten van dit onderzoeksrapport kunnen daarom niet dezelfde rechten worden ontleend als aan een partijkeuring die conform Besluit Bodemkwaliteit is uitgevoerd.

5 ANALYSERESULTATEN EN TOETSING

5.1 Grond

De analysesresultaten en interpretatie van de grond is weergegeven in tabel 5.1.

Tabel 5.1: Interpretatie analysesresultaten grond

Monster	Boringnrs. met monstertraject (cm -mv)	Mate van verontreiniging Wbb			Bodemkwaliteitsklasse Bbk*
		> AW	> T	> I	
MMbg1	1, 3, 6, 7, 8, 9, 10, 11 (5-20/50)	-	-	-	AW2000
MMbg2	2, 4, 5, 6, 7, 8, 11 (0/20-50)	-	-	-	AW2000
MMog	1, 2, 3 (50-100)	-	-	-	AW2000

- : geen overschrijding
- > AW : overschrijding van de achtergrondwaarde
- > T : overschrijding van de tussenwaarde
- > I : overschrijding van de interventiewaarde
- * : indicatieve toetsing bij toepassing op landbodem

Uit tabel 5.1 blijkt dat in alle drie mengmonsters van de grond geen verhoogde gehalten (t.o.v. de achtergrondwaarde of detectiegrens) gemeten zijn. Indicatief voldoen alle mengmonsters aan de bodemkwaliteitsklasse AW2000 (altijd toepasbaar).

De analysecertificaten zijn opgenomen in bijlage 4. De toetsingsresultaten zijn opgenomen in bijlage 5.

5.2 Grondwater

De analysesresultaten en interpretatie van het grondwater is weergegeven in tabel 5.2.

Tabel 5.2: Interpretatie analysesresultaten grondwater

Peilbuis	Filtertraject (cm -mv)	Mate van verontreiniging Wbb		
		> S	> T	> I
1	170-270	Barium	-	-

- : geen overschrijding
- > S : overschrijding van de streefwaarde
- > T : overschrijding van de tussenwaarde
- > I : overschrijding van de interventiewaarde

Uit tabel 5.2 blijkt dat in het grondwater ter plaatse van peilbuis 1 voor barium een concentratie boven de streefwaarde is gemeten.

De analysecertificaten zijn opgenomen in bijlage 4. De toetsingsresultaten zijn opgenomen in bijlage 5.

6 SAMENVATTING EN CONCLUSIE

6.1 Samenvatting

In opdracht van de gemeente Achtkarspelen is door WMR Rinsumageest bv een verkennend bodemonderzoek uitgevoerd ter plaatse van het perceel aan de W.B. van der Kooiwei 36 in Augustinusga.

Aanleiding van het bodemonderzoek is de voorgenomen transactie en bestemmingswijziging van het perceel. Het onderzoek is uitgevoerd op basis van de NEN 5740 en NEN 5725 volgens de onderzoeksstrategie voor een onverdachte locatie (ONV).

Ter plaatse van de onderzoekslocatie (oppervlakte circa 1.690 m²) zijn drie boringen (nrs. 1 t/m 3) tot minimaal 2,0 m -mv en acht boringen (nrs. 4 t/m 11) tot 0,5 m -mv verricht. Boring 1 is afgewerkt met een peilbuis.

Het maaiveld en de opgeboorde grond van iedere boring is zintuiglijk beoordeeld op het voorkomen van bodemvreemde en/of asbestverdachte materialen. Hierbij zijn geen bijzonderheden waargenomen.

Van de boven- en ondergrond zijn in totaal drie mengmonsters samengesteld. Van het grondwater is één monster genomen. De monsters zijn geanalyseerd op de parameters uit het basispakket van de NEN 5740.

De resultaten van het verkennend bodemonderzoek zijn als volgt:

- tijdens de veldwerkzaamheden is geen ondergrondse brandstoftank aangetroffen;
- in alle mengmonsters van de boven- en ondergrond zijn geen verhoogde gehalten gemeten;
- in één grondwatermonster (peilbuis 1) is voor barium een concentratie boven de streefwaarde gemeten.

6.2 Evaluatie

Hieronder volgt een beknopte bespreking van de geconstateerde (zintuiglijke) verontreinigingen.

Verhoogde bariumconcentratie in het grondwater

Uit het vooronderzoek blijkt dat er geen aanleiding is om te veronderstellen dat de locatie verdacht is voor barium. Daarnaast is het bekend dat barium vaker van nature verhoogd voorkomt in de omgeving van de onderzoekslocatie. De gemeten concentratie is dusdanig (alleen overschrijding van de streefwaarde) dat een aanvullend onderzoek naar deze parameter niet noodzakelijk is.

6.3 Conclusie

Vanwege de licht verhoogde concentratie aan barium in het grondwater dient de onderzoekshypothese, een onverdachte locatie, formeel gezien te worden verworpen.

Tijdens het onderzoek is de ondergrondse huisbrandolietank niet aangetroffen.

Geconcludeerd kan worden dat de onderzoekslocatie niet geheel vrij is van verontreinigingen. De gemeten licht verhoogde concentratie geeft echter geen aanleiding tot aanvullend onderzoek en vormt geen milieuhygiënische beperkingen voor de voorgenomen transactie en bestemmingswijziging van het perceel.

6.4 Aanbevelingen

Afvoer van grond

Bij afvoer van grond vanaf het perceel dient rekening te worden gehouden met de regels van het Besluit Bodemkwaliteit. De mengmonsters zijn indicatief getoetst aan de normen van het Besluit Bodemkwaliteit. De mengmonsters worden indicatief beoordeeld als bodemkwaliteitsklasse AW2000 (altijd toepasbaar). Opgemerkt moet worden dat dit een indicatieve toetsing betreft en dat de veldwerkzaamheden en chemische analyses niet conform de eisen van het besluit Bodemkwaliteit zijn uitgevoerd. Aan de resultaten van dit onderzoeksrapport kunnen daarom niet dezelfde rechten worden ontleend als aan een partijkeuring die conform Besluit Bodemkwaliteit is uitgevoerd.

Ondergrondse brandstoftank

Ondanks dat tijdens het onderzoek geen ondergrondse tank is aangetroffen, kan niet volledig worden uitgesloten dat geen tank op het perceel aanwezig is (geweest). Wij adviseren bij graafwerkzaamheden hier rekening mee te houden.

Opmerking betrouwbaarheid onderzoek

Benadrukt moet worden dat het onderzoek een verkennend karakter heeft en de mogelijkheid bestaat dat lokale afwijkingen in bodemsamenstelling en/of bodemkwaliteit binnen de onderzoekslocatie aanwezig kunnen zijn. Tijdens de uitvoering van grondwerkzaamheden dient men hier alert op te zijn.

BIJLAGE 1 (VAN 5)

- Regionale ligging locatie + kadastrale kaart



<p>12345 25</p> <ul style="list-style-type: none"> — Vastgestelde kadastrale grens — Voorlopige kadastrale grens — Administratieve kadastrale grens — Bebouwing — Overige topografie <p>Voor een eensluidend uittreksel, Apeldoorn, 20 maart 2018 De bewaarder van het kadaster en de openbare registers</p>	<p>Deze kaart is noordgericht</p> <p>Schaal 1:500</p> <p>Kadastrale gemeente DROGEHAM Sectie C Perceel 1810</p>	
---	---	--

Aan dit uittreksel kunnen geen betrouwbare maten worden ontleend. De Dienst voor het kadaster en de openbare registers behoudt zich de intellectuele eigendomsrechten voor, waaronder het auteursrecht en het databankenrecht.

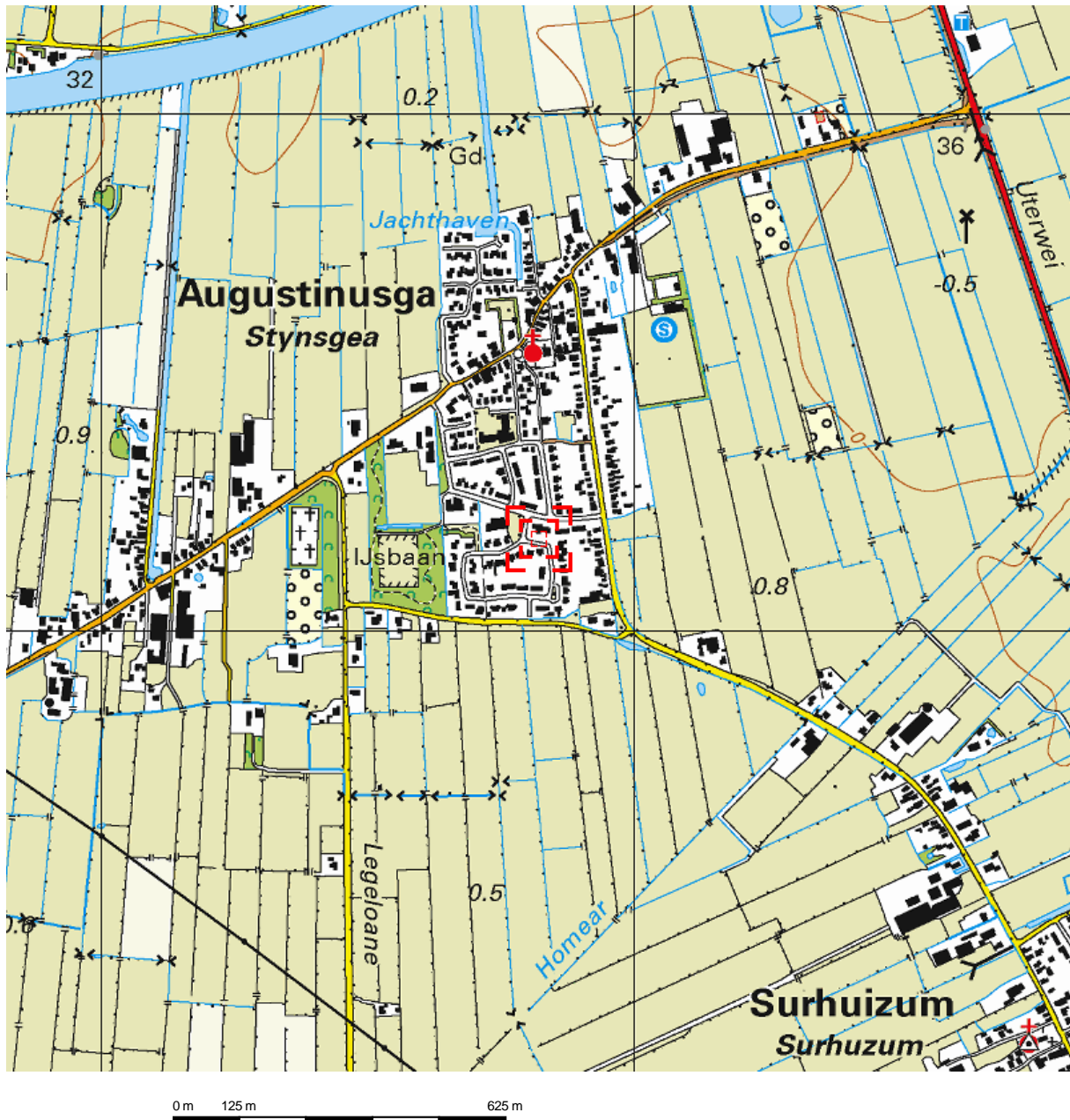

Deze kaart is noordgericht.

Schaal 1: 12500

 Hier bevindt zich Kadastraal object DROGEHAM C 1810
W Barteles vd Kooiwei 36, 9284 TJ AUGUSTINUSGA
CC-BY Kadaster.



<p>BEBOUWING</p> <p>a bebouwd gebied b gebouwen c hoogbouw d kas</p> <p>WEGEN</p> <p>autosnelweg hoofdweg met gescheiden rijbanen hoofdweg regionale weg met gescheiden rijbanen regionale weg lokale weg met gescheiden rijbanen lokale weg weg met losse of slechte verharding onverharde weg straat/overige weg voetgangersgebied fietspad pad, voetpad weg in aanleg</p> <p>viaduct aquaduct vaste brug beweegbare brug brug op pijlers</p>	<p>SPOORWEGEN</p> <p>spoorweg: enkelspoor spoorweg: meersporig</p> <p>a station b spoorweg in tunnel tramweg</p> <p>a sneltram b sneltramhalte</p> <p>a metro bovengronds b metrostation</p> <p>HYDROGRAFIE</p> <p>waterloop: smaller dan 3 m waterloop: 3-6 m breed waterloop: breder dan 6 m</p> <p>a schutsluis b stuwen c koedam a duiker b grondduiker c afsluitbare duiker</p> <p>BODEMGEBRUIK</p> <p>a grasland met sloten b akkerland met greeppels c boomgaard d fruitwekerij e boomwekerij f grasland met populierenopstand g loofbos h naaldbos i gemengd bos j griend k heide l zand m drasland, moeras n rietland o dodenakker, begraafplaats p overig bodemgebruik</p>	<p>OVERIGE SYMBOLEN</p> <p>a religieus gebouw b toren, hoge koepel c religieus gebouw met toren d markant object e watertoren f vuurtoren</p> <p>a gemeentehuis b postkantoor c politiebureau d wegwijzer</p> <p>a kapel b kruis c vlampijp d telescoop a windmolen b waterradmolen c windmotor d windturbine</p> <p>a oliepompinstallatie b seinmast c zendmast</p> <p>a hunebed b monument c gemaal</p> <p>a kampeerterrin b sportcomplex c ziekenhuis</p> <p>a paal b grenspunt c boom</p> <p>a schietbaan b afrastring c hoogspanningsleiding met mast d muur e geluidswering</p>
---	---	--

BIJLAGE 2 (VAN 5)

- Situatietekening

Willem Barteles van der Kooiwei

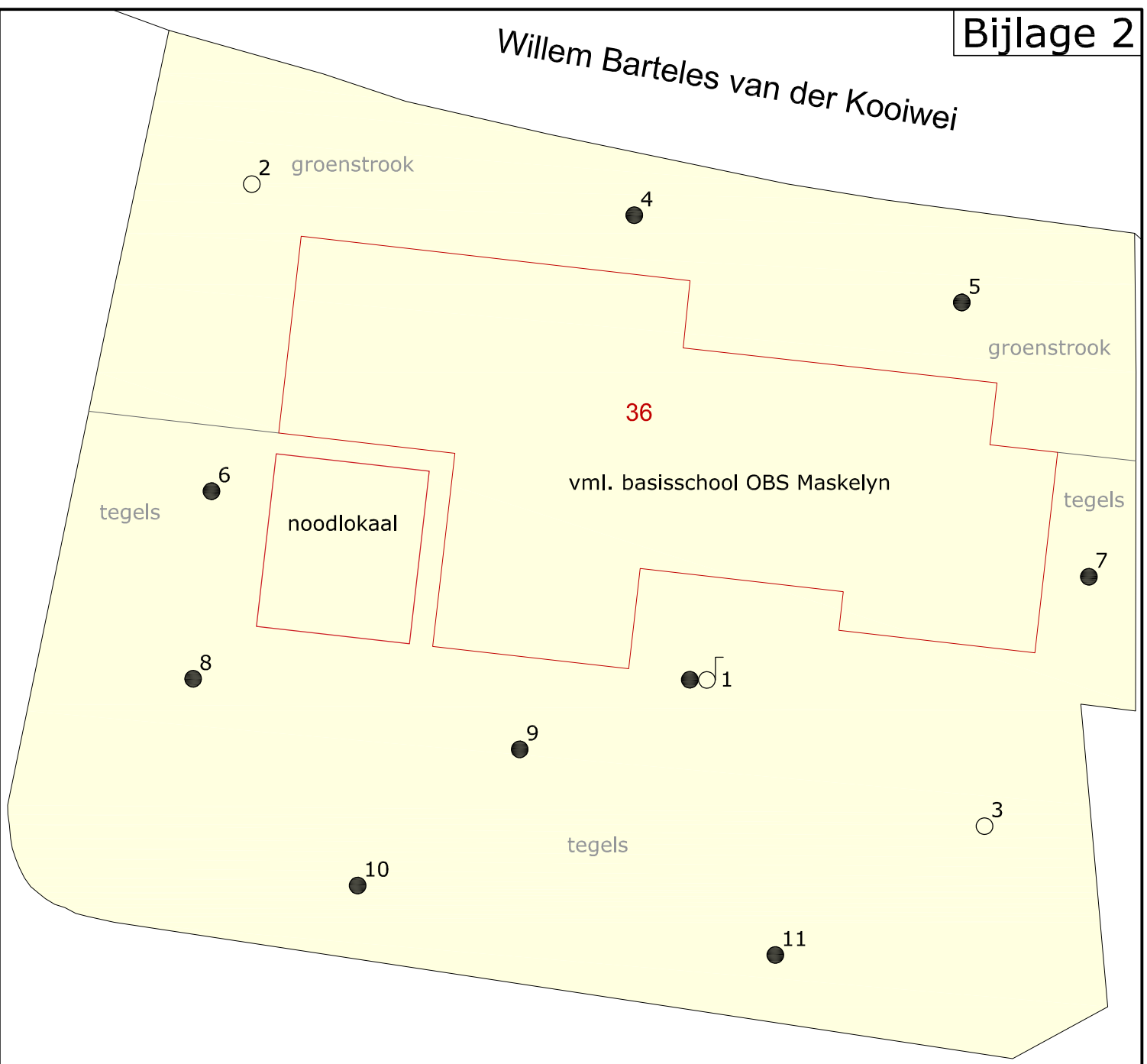

Legenda

- Kadastrale grenzen
- Bebouwing / topografie
- Onderzoekslocatie
- Boring tot 0,5 m -mv
- Boring tot 2,0 m -mv
- Boring + peilbuis
- Vast punt

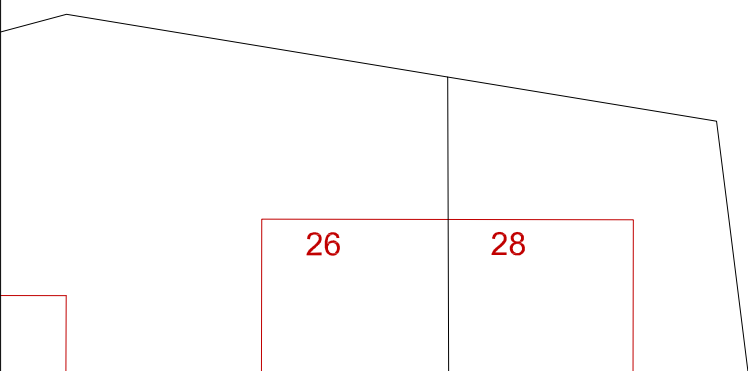

Project: W.B. van der Kooiweg 36, Augustinusga				
Omschrijving: Onderzoekslocatie en monsternamepunten				
Formaat:	Schaal:	Fase:	Project nummer:	Tekening nummer:
A4	1:250	Definitief	183066	01
Getek:	Gecontr:	Uitgave:	Datum:	
JvA	DvdM	01	3-4-2018	



Van Aylvawei 40, 9105 KT Rinsumageast
 Tel.: 0511-425050 Fax: 0511-424184
 www.wmr.nl info@wmr.nl

BIJLAGE 3 (VAN 5)

- Boorprofielen

Classificaties volgens de (Lutum+Silt)-Zand-Grind-driehoek

Grind

	Grind, siltig
	Grind, zwak zandig
	Grind, matig zandig
	Grind, sterk zandig
	Grind, uiterst zandig

Grind als toevoeging

	zwak grindig
	matig grindig
	sterk grindig

Classificaties volgens de OS-Lutum-(Silt+Zand)-driehoek

Veen

	Mineraalarm veen
	Veen, zwak kleiig
	Veen, sterk kleiig
	Veen, zwak zandig
	Veen, sterk zandig

Veen als toevoeging

	zwak humeus
	matig humeus
	sterk humeus

Laagaanduidingen

	Laag zonder dikte (folie, geodoek)
	Proefsleuf (PS)
	Boorgat afgesloten
	ww: 15 l Hoeveelheid werkwater

Peilbuizen

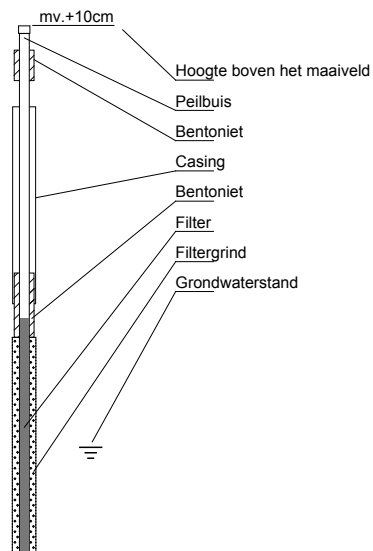

Classificaties volgens de Lutum-Silt-Zand-driehoek

Klei

	Klei, zwak siltig
	Klei, matig siltig
	Klei, sterk siltig
	Klei, uiterst siltig
	Klei, zwak zandig
	Klei, matig zandig
	Klei, sterk zandig

Zand

	Zand, kleiig
	Zand, zwak siltig
	Zand, matig siltig
	Zand, sterk siltig
	Zand, uiterst siltig

Leem

	Leem, zwak zandig
	Leem, sterk zandig

Bijzondere lagen

	Grind
	Asfalt
	Granulaat
	Slakken
	Tegel
	Bestrating
	Water
	Slib
	Anders

Monsters

	Geroerd grondmonster
	Steekbus

Detectie

Olie/water-reactie

- 1 = zwak
- 2 = matig
- 3 = sterk
- 4 = uiterst

PID waarden

- < 0,2 ppm
- 0,2 - 1,0 ppm
- 1,0 - 2,0 ppm
- 2,0 - 10 ppm
- > 10 ppm

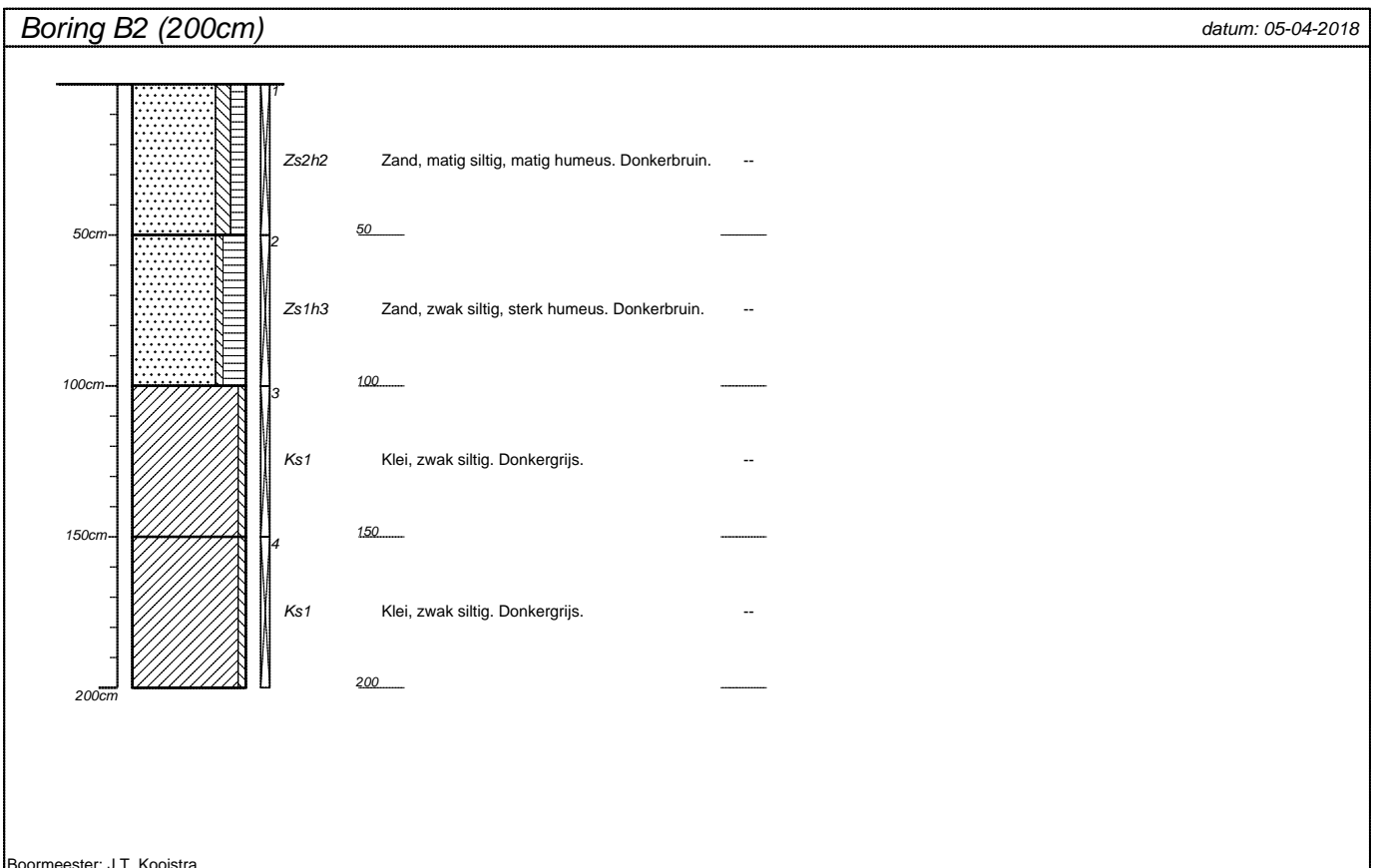
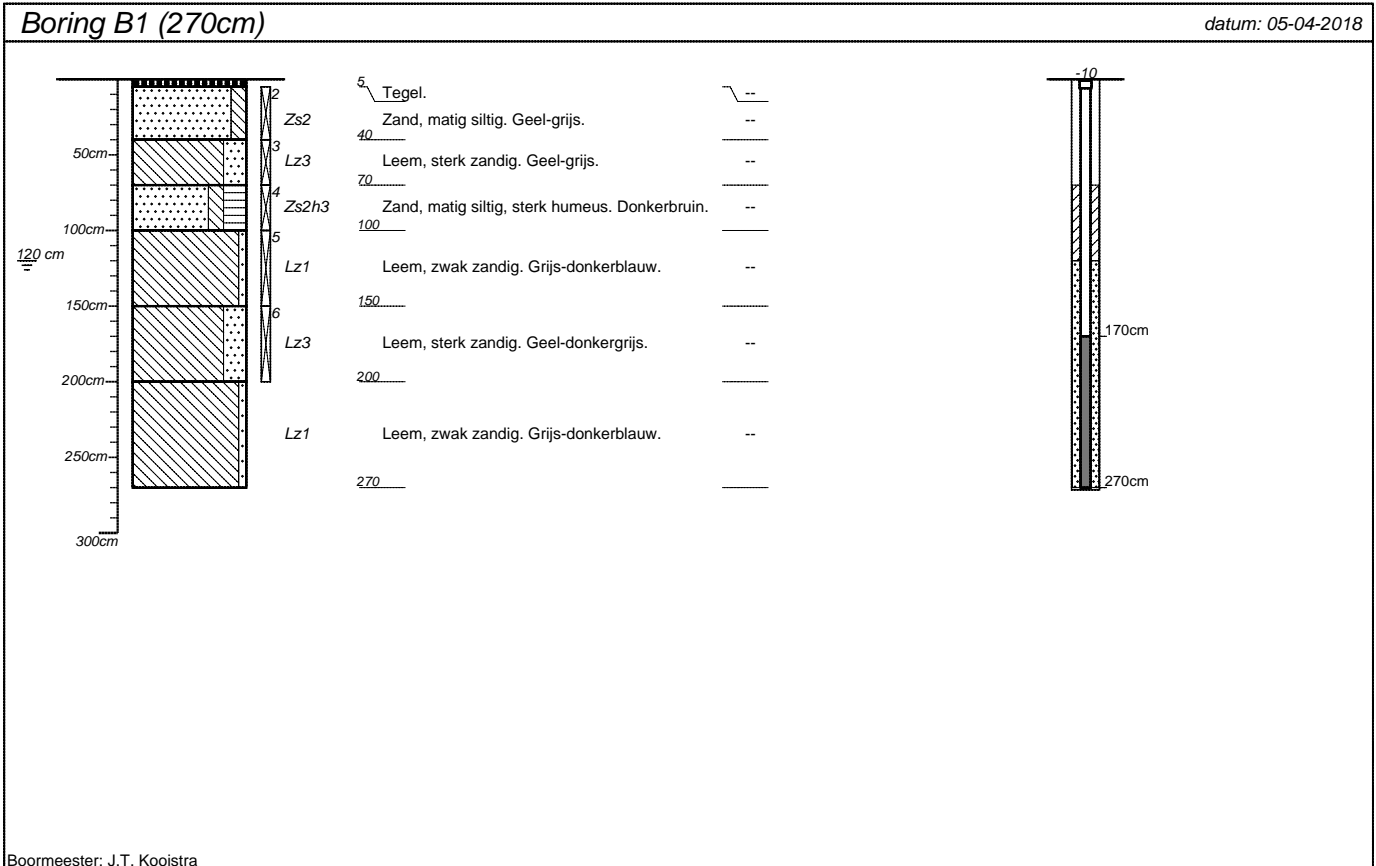

projectnummer 183066	blad 1/4	locatieadres W.B. van der Kooiweg 36	
locatie VO Augustinusga		postcode / plaats	
opdrachtgever		land	
bureau WMR Rinumageest			

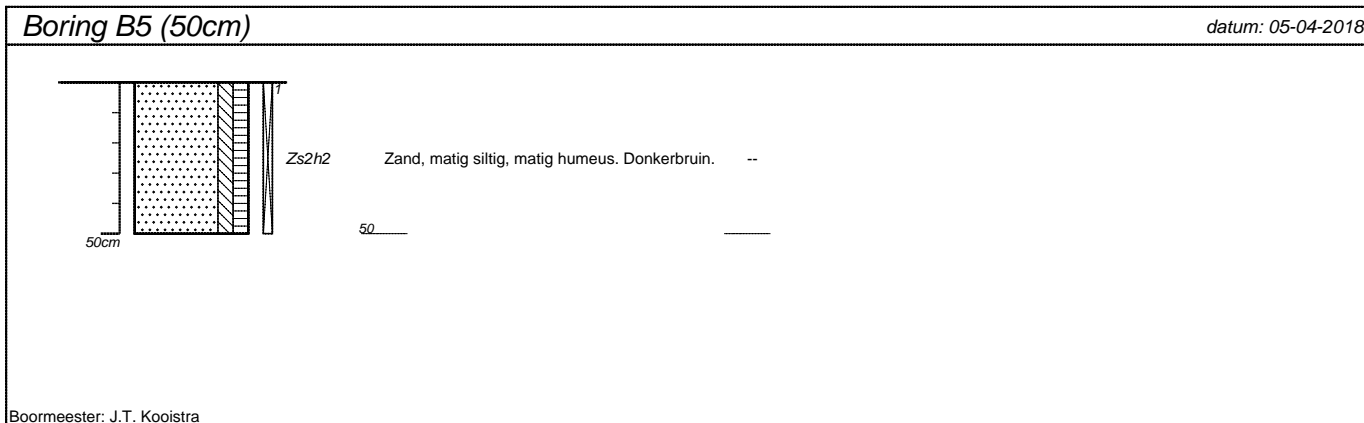
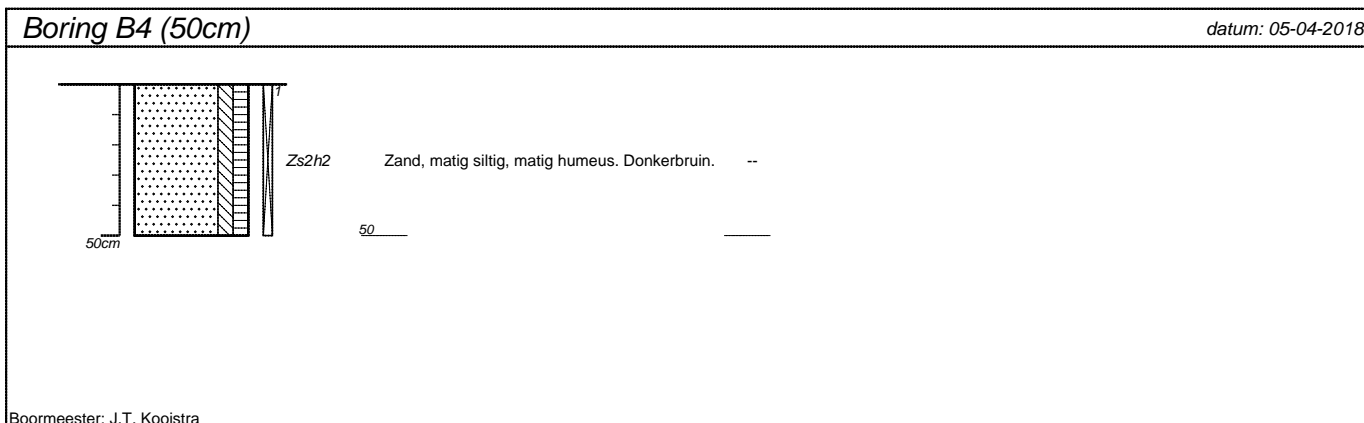
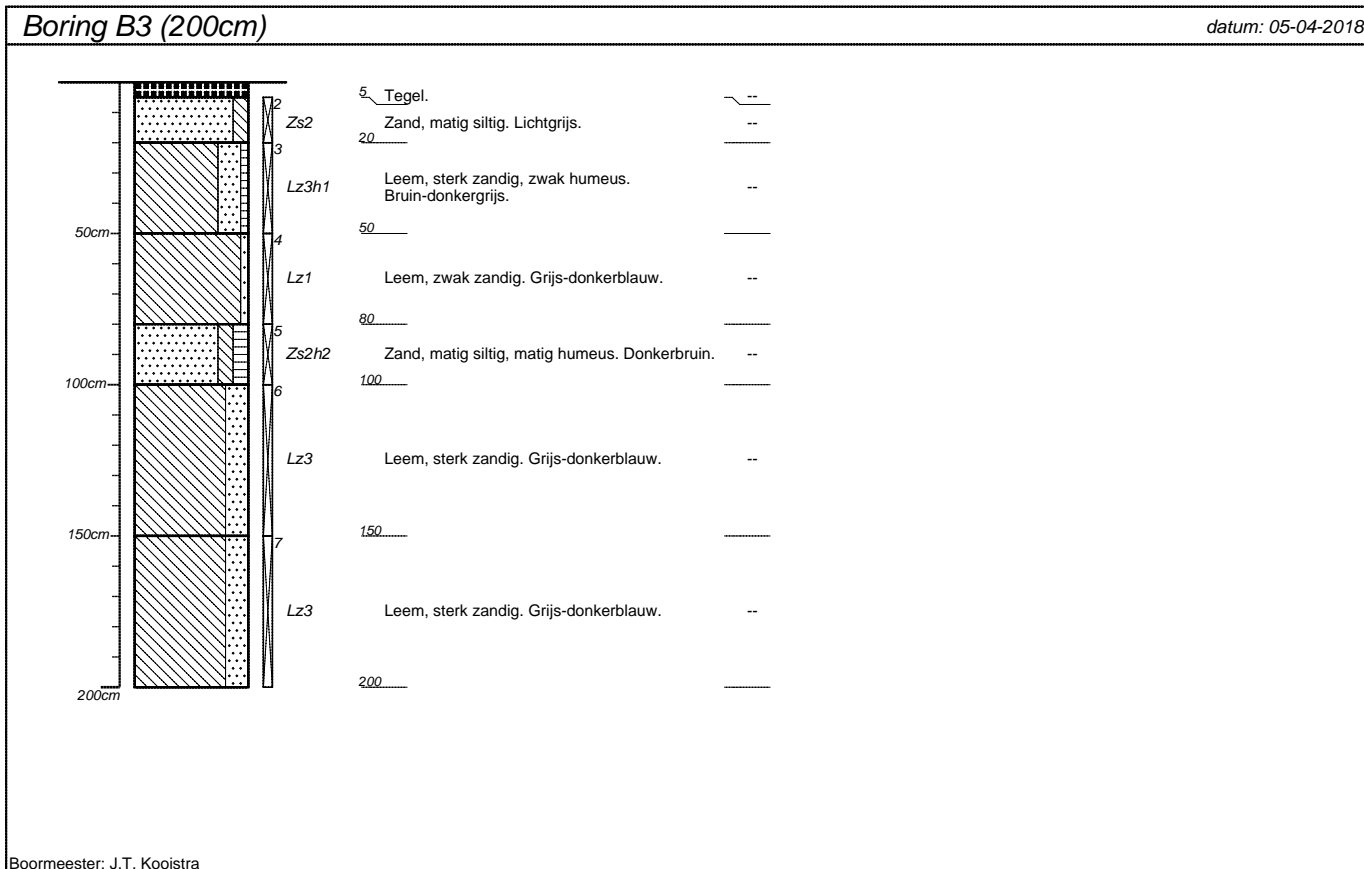

projectnummer 183066	blad 2/4	locatieadres W.B. van der Kooiweg 36	
locatie VO Augustinusga		postcode / plaats	
opdrachtgever		land	
bureau WMR Rinumageest			

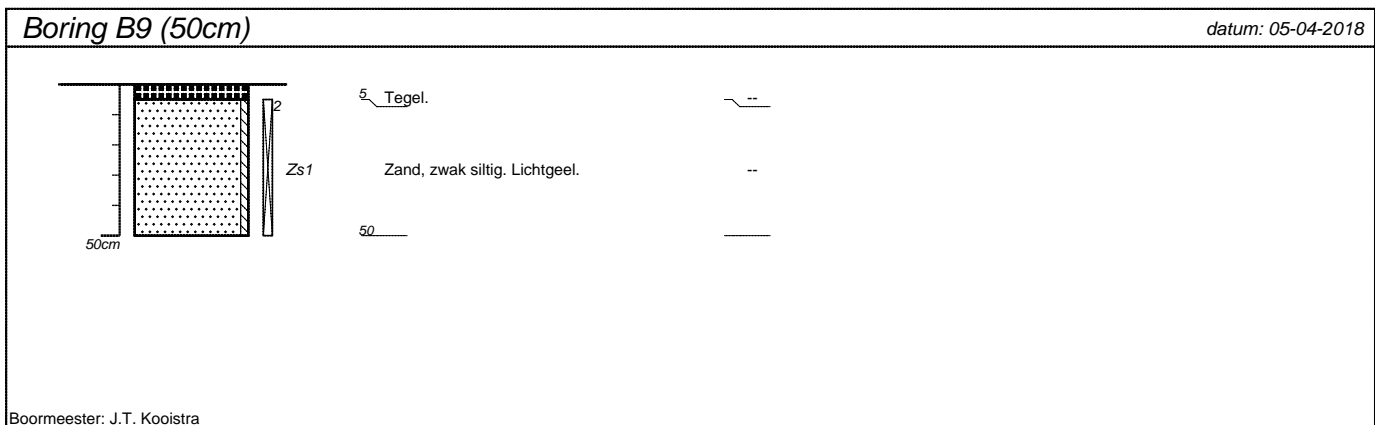
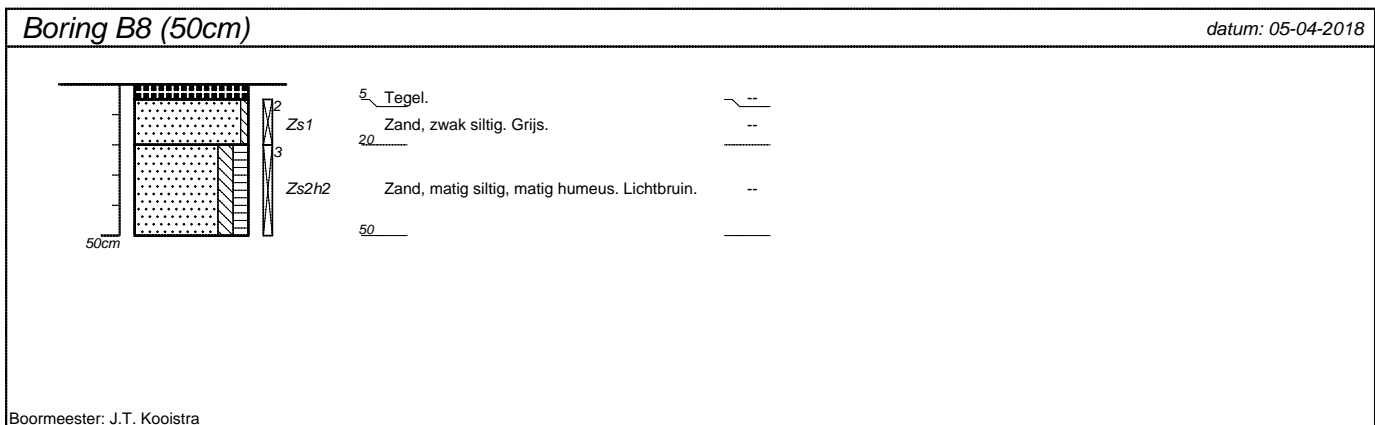
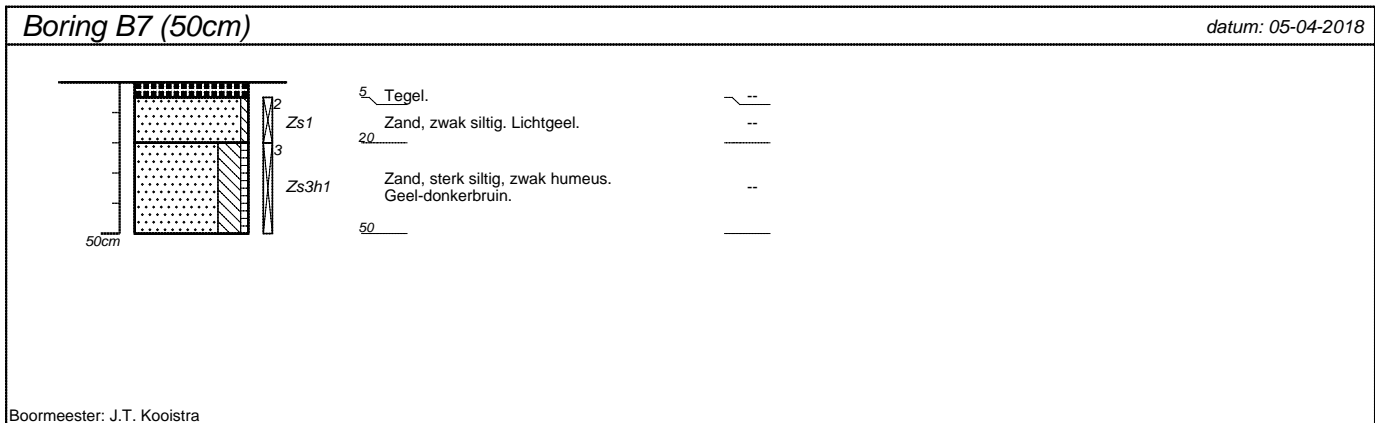
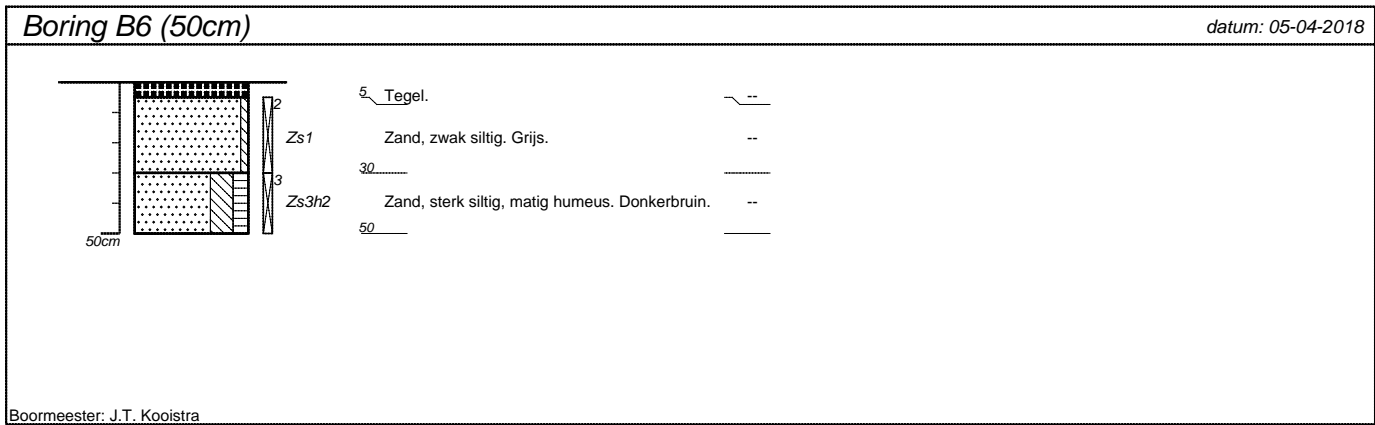

projectnummer 183066	blad 3/4	locatieadres W.B. van der Kooiweg 36	
locatie VO Augustinusga		postcode / plaats	
opdrachtgever		land	
bureau WMR Rinumageest			

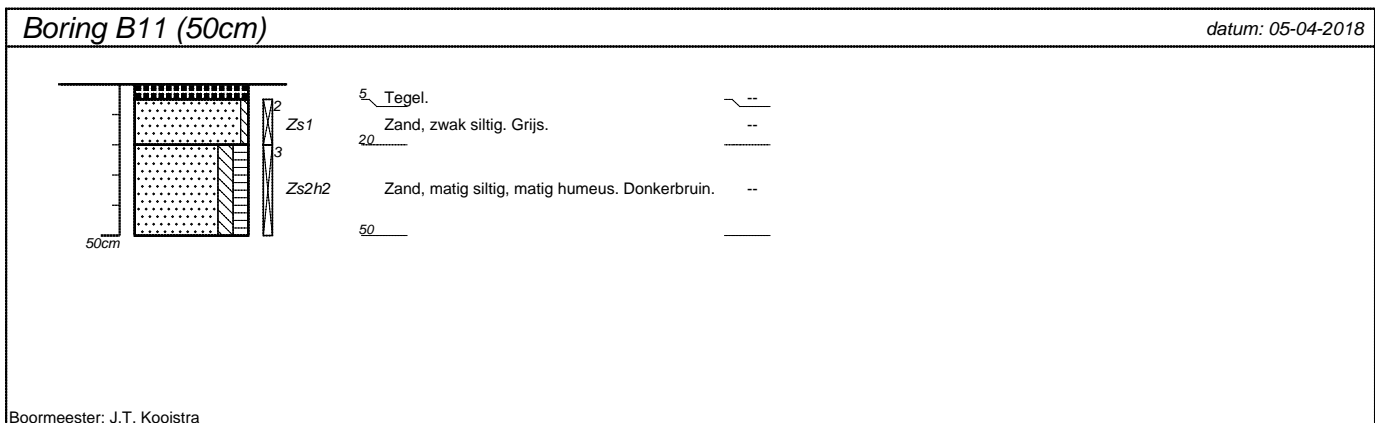
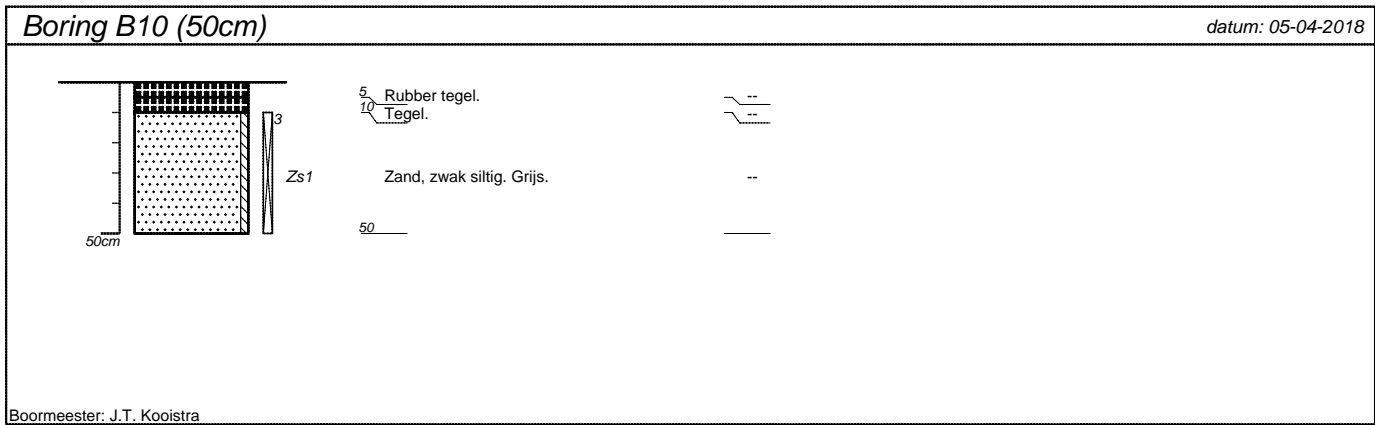

projectnummer 183066	blad 4/4	locatieadres W.B. van der Kooiweg 36	
locatie VO Augustinusga		postcode / plaats	
opdrachtgever		land	
bureau WMR Rinumageest			

BIJLAGE 4 (VAN 5)

- Analysecertificaten

WMR Rinsumageest B.V.
T.a.v. Jacob van Akker
Van Aylvawei 40
9105 KT RINSUMAGEEST

Analyscertificaat

Datum: 11-Apr-2018

Hierbij ontvangt u de resultaten van het navolgende laboratoriumonderzoek.

Certificaatnummer/Versie	2018048730/1
Uw project/verslagnummer	183066
Uw projectnaam	V0 Augustinusga
Uw ordernummer	
Monster(s) ontvangen	05-Apr-2018

Dit certificaat mag uitsluitend in zijn geheel worden gereproduceerd.
De analyse resultaten hebben alleen betrekking op het beproefde object.

De grondmonsters worden tot 4 weken na datum ontvangst bewaard en watermonsters tot 2 weken na datum ontvangst. Zonder tegenbericht worden de monsters nadien afgevoerd.
Indien de monsters langer bewaard dienen te blijven verzoeken wij U dit exemplaar uiterlijk 1 werkdag voor afloop van de standaardbewaarperiode ondertekend aan ons te retourneren. Voor de kosten van het langer bewaren van monsters verwijzen wij naar de prijslijst.

Bewaren tot:

Datum:

Naam:

Handtekening:

Wij vertrouwen erop uw opdracht hiermee naar verwachting te hebben uitgevoerd, mocht U naar aanleiding van dit analyscertificaat nog vragen hebben verzoeken wij U contact op te nemen met de afdeling Verkoop en Advies.

Met vriendelijke groet,

Eurofins Analytico B.V.



Ing. A. Veldhuizen
Technical Manager

Eurofins Analytico B.V.

Gildeweg 42-46
3771 NB Barneveld
P.O. Box 459
3770 AL Barneveld NL

Tel. +31 (0)34 242 63 00
Fax +31 (0)34 242 63 99
E-mail info-env@eurofins.nl
Site www.eurofins.nl

BNP Paribas S.A. 227 9245 25
IBAN: NL71BNPA0227924525
BIC: BNPANL2A
KvK/CoC No. 09088623
BTW/VAT No. NL 8043.14.883.B01

Eurofins Analytico B.V. is ISO 14001: 2004 gecertificeerd door TÜV en erkend door het Vlaamse Gewest (OVAM en Dep. Omgeving), het Brusselse Gewest (BIM), het Waalse Gewest (DGRNE-OWD) en door de overheid van Luxemburg (MEV).

Analysecertificaat

Uw project/verslagnummer	183066	Certificaatnummer/Versie	2018048730/1
Uw projectnaam	V0 Augustinusga	Startdatum	05-Apr-2018
Uw ordernummer		Rapportagedatum	11-Apr-2018/12:35
Monsternemer	S. Sonnema	Bijlage	A, B, C
Monstermatrix	Grond (AS3000)	Pagina	1/2

Analyse	Eenheid	1	2	3
Voorbehandeling				
Cryogeen malen AS3000		Uitgevoerd	Uitgevoerd	Uitgevoerd
Bodemkundige analyses				
S Droge stof	% (m/m)	85.2	78.7	68.7
S Organische stof	% (m/m) ds	0.7	5.7	9.8
Gloeirest	% (m/m) ds	99.2	93.6	89.5
S Korrelgrootte < 2 µm (Lutum)	% (m/m) ds	<2.0	10.4	10.0
Metalen				
S Barium (Ba)	mg/kg ds	<20	27	37
S Cadmium (Cd)	mg/kg ds	<0.20	<0.20	0.21
S Kobalt (Co)	mg/kg ds	<3.0	4.2	3.7
S Koper (Cu)	mg/kg ds	<5.0	11	11
S Kwik (Hg)	mg/kg ds	<0.050	0.071	0.082
S Molybdeen (Mo)	mg/kg ds	<1.5	<1.5	<1.5
S Nikkel (Ni)	mg/kg ds	<4.0	5.6	6.4
S Lood (Pb)	mg/kg ds	<10	29	31
S Zink (Zn)	mg/kg ds	<20	27	27
Minerale olie				
Minerale olie (C10-C12)	mg/kg ds	<3.0	<3.0	<3.0
Minerale olie (C12-C16)	mg/kg ds	<5.0	<5.0	<5.0
Minerale olie (C16-C21)	mg/kg ds	<5.0	<5.0	<5.0
Minerale olie (C21-C30)	mg/kg ds	<11	<11	17
Minerale olie (C30-C35)	mg/kg ds	<5.0	8.3	16
Minerale olie (C35-C40)	mg/kg ds	<6.0	<6.0	<6.0
S Minerale olie totaal (C10-C40)	mg/kg ds	<35	<35	47
Chromatogram olie (GC)				Zie bijl.
Polychloorbifenylen, PCB				
S PCB 28	mg/kg ds	<0.0010	<0.0010	<0.0010
S PCB 52	mg/kg ds	<0.0010	<0.0010	<0.0010
S PCB 101	mg/kg ds	<0.0010	<0.0010	<0.0010

Nr.	Monsteromschrijving	Datum monstername	Monster nr.
1	MMbg1	05-Apr-2018	10036465
2	MMbg2	05-Apr-2018	10036466
3	MMog	05-Apr-2018	10036467

Eurofins Analytico B.V.

Gildeweg 42-46
 3771 NB Barneveld
 P.O. Box 459
 3770 AL Barneveld NL

Tel. +31 (0)34 242 63 00
 Fax +31 (0)34 242 63 99
 E-mail info-env@eurofins.nl
 Site www.eurofins.nl

BNP Paribas S.A. 227 9245 25
 IBAN: NL71BNPA0227924525
 BIC: BNPANL2A
 KvK/CoC No. 09088623
 BTW/VAT No. NL 8043.14.883.B01



Q: door RvA geaccrediteerde verrichting
 R: AP04 erkende verrichting
 S: AS SIKB erkende verrichting
 V: VLAREL erkende verrichting
 M: MCERTS erkend

Dit certificaat mag uitsluitend in zijn geheel worden gereproduceerd.
 Eurofins Analytico B.V. is ISO 14001: 2004 gecertificeerd door TÜV en erkend door het Vlaamse Gewest (OVAM en Dep. Omgeving), het Brusselse Gewest (BIM), het Waalse Gewest (DGRNE-OWD) en door de overheid van Luxemburg (MEV).



Analysecertificaat

Uw project/verslagnummer	183066	Certificaatnummer/Versie	2018048730/1
Uw projectnaam	V0 Augustinusga	Startdatum	05-Apr-2018
Uw ordernummer		Rapportagedatum	11-Apr-2018/12:35
Monsternemer	S. Sonnema	Bijlage	A, B, C
Monstermatrix	Grond (AS3000)	Pagina	2/2

Analyse	Eenheid	1	2	3
S PCB 118	mg/kg ds	<0.0010	<0.0010	<0.0010
S PCB 138	mg/kg ds	<0.0010	<0.0010	<0.0010
S PCB 153	mg/kg ds	<0.0010	<0.0010	<0.0010
S PCB 180	mg/kg ds	<0.0010	<0.0010	<0.0010
S PCB (som 7) (factor 0,7)	mg/kg ds	0.0049 ¹⁾	0.0049 ¹⁾	0.0049 ¹⁾
Polycyclische Aromatische Koolwaterstoffen, PAK				
S Naftaleen	mg/kg ds	<0.050	<0.050	<0.050
S Fenanthreen	mg/kg ds	<0.050	<0.050	<0.050
S Anthraceen	mg/kg ds	<0.050	<0.050	<0.050
S Fluorantheen	mg/kg ds	<0.050	<0.050	0.068
S Benzo(a)anthraceen	mg/kg ds	<0.050	<0.050	<0.050
S Chryseen	mg/kg ds	<0.050	<0.050	0.054
S Benzo(k)fluorantheen	mg/kg ds	<0.050	<0.050	<0.050
S Benzo(a)pyreen	mg/kg ds	<0.050	<0.050	<0.050
S Benzo(ghi)peryleen	mg/kg ds	<0.050	<0.050	<0.050
S Indeno(123-cd)pyreen	mg/kg ds	<0.050	<0.050	<0.050
S PAK VROM (10) (factor 0,7)	mg/kg ds	0.35 ¹⁾	0.35 ¹⁾	0.40

Nr.	Monsterschrijving	Datum monstername	Monster nr.
1	MMbg1	05-Apr-2018	10036465
2	MMbg2	05-Apr-2018	10036466
3	MMog	05-Apr-2018	10036467

Eurofins Analytico B.V.

Gildeweg 42-46
3771 NB Barneveld
P.O. Box 459
3770 AL Barneveld NL

Tel. +31 (0)34 242 63 00
Fax +31 (0)34 242 63 99
E-mail info-env@eurofins.nl
Site www.eurofins.nl

BNP Paribas S.A. 227 9245 25
IBAN: NL71BNPA0227924525
BIC: BNPANL2A
KvK/CoC No. 09088623
BTW/VAT No. NL 8043.14.883.B01



Q: door RvA geaccrediteerde verrichting
R: AP04 erkende verrichting
S: AS SIKB erkende verrichting
V: VLAREL erkende verrichting
M: MCERTS erkend

Dit certificaat mag uitsluitend in zijn geheel worden gereproduceerd.
Eurofins Analytico B.V. is ISO 14001: 2004 gecertificeerd door TÜV en erkend door het Vlaamse Gewest (OVAM en Dep. Omgeving), het Brusselse Gewest (BIM), het Waalse Gewest (DGRNE-OWD) en door de overheid van Luxemburg (MEV).

Akkoord
Pr.coörd.



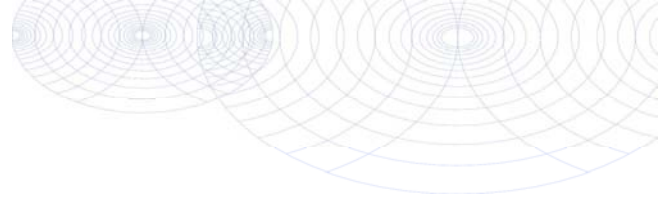

Bijlage (A) met deelmonsterinformatie behorende bij analysecertificaat 2018048730/1

Pagina 1/1

Monster nr.	Boornr	Omschrijving	Van	Tot	Barcode	Monsteromschrijving
10036465	B1.2(5-40)		5	40	0535321408	MMbg1
10036465	B3.2(5-20)		5	20	0535321406	
10036465	B6.2(5-30)		5	30	0535321418	
10036465	B7.2(5-20)		5	20	0535057271	
10036465	B8.2(5-20)		5	20	0535321779	
10036465	B9.2(5-50)		5	50	0535321780	
10036465	B10.3(10-50)		10	50	0535057274	
10036465	B11.2(5-20)		5	20	0535321776	
10036466	B4.1(0-50)		0	50	0535321420	MMbg2
10036466	B5.1(0-50)		0	50	0535321419	
10036466	B6.3(30-50)		30	50	0535321313	
10036466	B7.3(20-50)		20	50	0535321305	
10036466	B8.3(20-50)		20	50	0535321315	
10036466	B11.3(20-50)		20	50	0535321314	
10036466	B2.1(0-50)		0	50	0535321416	
10036467	B3.5(80-100)		80	100	0535321417	MMog
10036467	B1.4(70-100)		70	100	0535321414	
10036467	B2.2(50-100)		50	100	0535321413	



Eurofins Analytico B.V.

Gildeweg 42-46
 3771 NB Barneveld
 P.O. Box 459
 3770 AL Barneveld NL
 Tel. +31 (0)34 242 63 00
 Fax +31 (0)34 242 63 99
 E-mail info-env@eurofins.nl
 Site www.eurofins.nl

BNP Paribas S.A. 227 9245 25
 IBAN: NL71BNPA0227924525
 BIC: BNPANL2A
 KvK/CoC No. 09088623
 BTW/VAT No. NL 8043.14.883.B01

Eurofins Analytico B.V. is ISO 14001: 2004 gecertificeerd door TÜV en erkend door het Vlaamse Gewest (OVAM en Dep. Omgeving), het Brusselse Gewest (BIM), het Waalse Gewest (DGRNE-OWD) en door de overheid van Luxemburg (MEV).

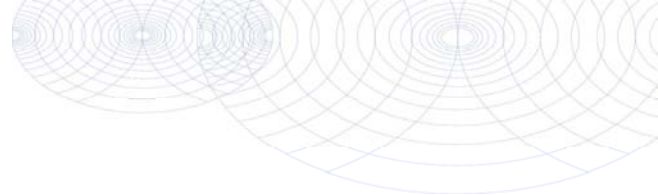
**Bijlage (B) met opmerkingen behorende bij analysecertificaat 2018048730/1**

Pagina 1/1

Opmerking 1)De toetswaarde van de som is gelijk aan de sommatie van $0,7 \cdot RG$ **Eurofins Analytico B.V.**

Gildeweg 42-46 Tel. +31 (0)34 242 63 00
3771 NB Barneveld Fax +31 (0)34 242 63 99
P.O. Box 459 E-mail info-env@eurofins.nl
3770 AL Barneveld NL Site www.eurofins.nl

BNP Paribas S.A. 227 9245 25
IBAN: NL71BNPA0227924525
BIC: BNPNL2A
KvK/CoC No. 09088623
BTW/VAT No. NL 8043.14.883.B01

Eurofins Analytico B.V. is ISO 14001: 2004 gecertificeerd door TÜV en erkend door het Vlaamse Gewest (OVAM en Dep. Omgeving), het Brusselse Gewest (BIM), het Waalse Gewest (DGRNE-OWD) en door de overheid van Luxemburg (MEV).

Bijlage (C) met methodeverwijzingen behorende bij analysecertificaat 2018048730/1

Pagina 1/1

Analyse	Methode	Techniek	Methode referentie
Cryogeen malen AS3000	W0106	Voorbehandeling	Cf. AS3000
Droge Stof	W0104	Gravimetrie	Cf. pb 3010-2 en gw. NEN-EN 15934
Organische stof (gloeiverlies)	W0109	Gravimetrie	Cf. pb 3010-3 en cf. NEN 5754
Korrelgrootte < 2 µm (lutum)	W0171	Sedimentatie	Cf. pb 3010-4 en cf. NEN 5753
Barium (Ba)	W0423	ICP-MS	Cf. pb 3010-5 en cf. NEN-EN-ISO 17294-2
Cadmium (Cd)	W0423	ICP-MS	Cf. pb 3010-5 en cf. NEN-EN-ISO 17294-2
Kobalt (Co)	W0423	ICP-MS	Cf. pb 3010-5 en cf. NEN-EN-ISO 17294-2
Koper (Cu)	W0423	ICP-MS	Cf. pb 3010-5 en cf. NEN-EN-ISO 17294-2
Kwik (Hg)	W0423	ICP-MS	Cf. pb 3010-5 en cf. NEN-EN-ISO 17294-2
Molybdeen (Mo)	W0423	ICP-MS	Cf. pb 3010-5 en cf. NEN-EN-ISO 17294-2
Nikkel (Ni)	W0423	ICP-MS	Cf. pb 3010-5 en cf. NEN-EN-ISO 17294-2
Lood (Pb)	W0423	ICP-MS	Cf. pb 3010-5 en cf. NEN-EN-ISO 17294-2
Zink (Zn)	W0423	ICP-MS	Cf. pb 3010-5 en cf. NEN-EN-ISO 17294-2
Minerale Olie (C10-C40)	W0202	GC-FID	Cf. pb 3010-7 en gw. NEN-EN-ISO 16703
Chromatogram M0 (GC)	W0202	GC-FID	Gelijkw. NEN-EN-ISO 16703
PCB (7)	W0271	GC-MS	Cf. pb 3010-8 en gw. NEN 6980
PAK som AS3000/AP04	W0271	GC-MS	Cf. pb. 3010-6 en gw. NEN-ISO 18287
PAK (10) (VR0M)	W0271	GC-MS	Cf. pb. 3010-6 en gw. NEN-ISO 18287

Nadere informatie over de toegepaste onderzoeksmethoden alsmede een classificatie van de meetonzekerheid staan vermeld in ons overzicht "Specificaties analysemethoden", versie juni 2016.

Chromatogram TPH/ Mineral Oil

Sample ID.: 10036467
 Certificate no.: 2018048730
 Sample description.: MMog
 v

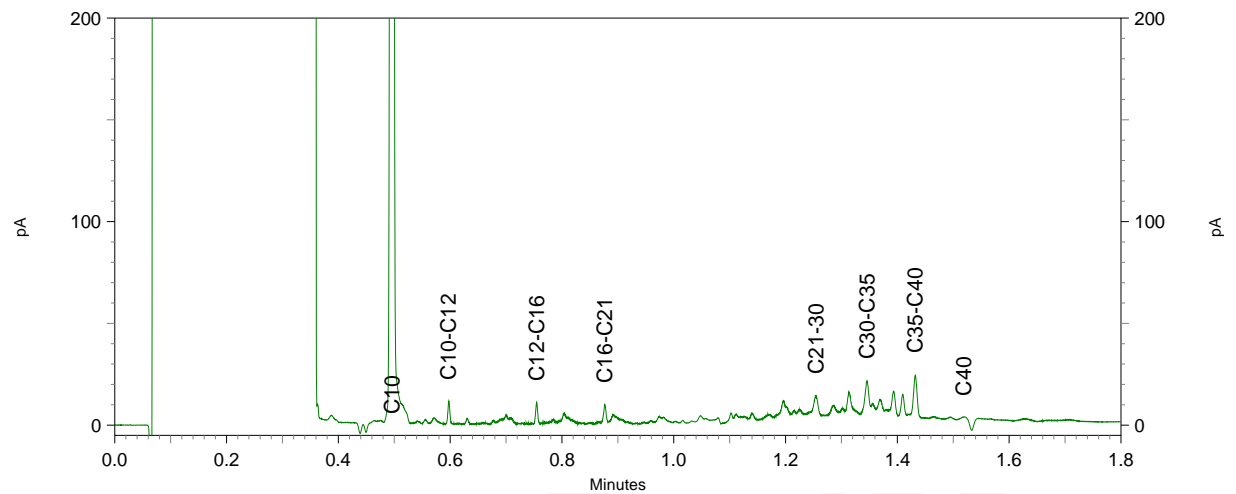
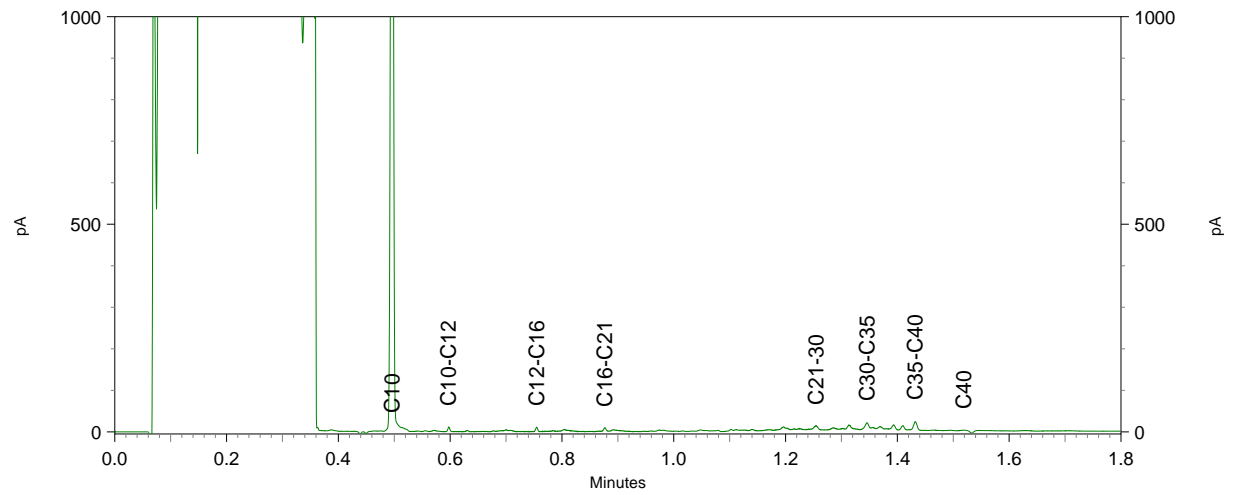
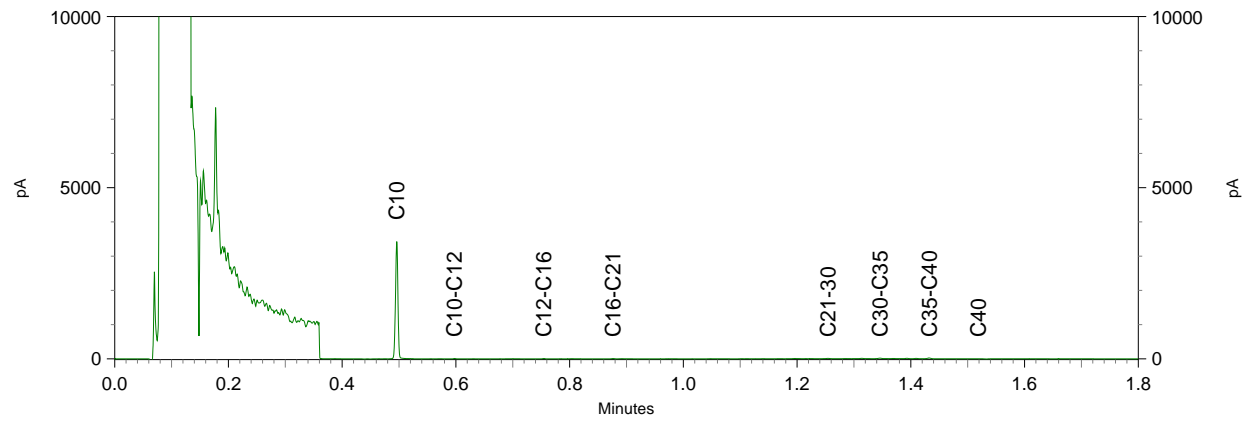

WMR Rinsumageest B.V.
T.a.v. Jacob van Akker
Van Aylvawei 40
9105 KT RINSUMAGEEST

Analyscertificaat

Datum: 23-Apr-2018

Hierbij ontvangt u de resultaten van het navolgende laboratoriumonderzoek.

Certificaatnummer/Versie	2018056336/1
Uw project/verslagnummer	183066
Uw projectnaam	V0 Augustinusga
Uw ordernummer	
Monster(s) ontvangen	18-Apr-2018

Dit certificaat mag uitsluitend in zijn geheel worden gereproduceerd.
De analyse resultaten hebben alleen betrekking op het beproefde object.

De grondmonsters worden tot 4 weken na datum ontvangst bewaard en watermonsters tot 2 weken na datum ontvangst. Zonder tegenbericht worden de monsters nadien afgevoerd.
Indien de monsters langer bewaard dienen te blijven verzoeken wij U dit exemplaar uiterlijk 1 werkdag voor afloop van de standaardbewaarperiode ondertekend aan ons te retourneren. Voor de kosten van het langer bewaren van monsters verwijzen wij naar de prijslijst.

Bewaren tot:

Datum:

Naam:

Handtekening:

Wij vertrouwen erop uw opdracht hiermee naar verwachting te hebben uitgevoerd, mocht U naar aanleiding van dit analyscertificaat nog vragen hebben verzoeken wij U contact op te nemen met de afdeling Verkoop en Advies.

Met vriendelijke groet,

Eurofins Analytico B.V.



Ing. A. Veldhuizen
Technical Manager

Eurofins Analytico B.V.

Gildeweg 42-46
3771 NB Barneveld
P.O. Box 459
3770 AL Barneveld NL

Tel. +31 (0)34 242 63 00
Fax +31 (0)34 242 63 99
E-mail info-env@eurofins.nl
Site www.eurofins.nl

BNP Paribas S.A. 227 9245 25
IBAN: NL71BNPA0227924525
BIC: BNPANL2A
KvK/CoC No. 09088623
BTW/VAT No. NL 8043.14.883.B01

Eurofins Analytico B.V. is ISO 14001: 2004 gecertificeerd door TÜV en erkend door het Vlaamse Gewest (OVAM en Dep. Omgeving), het Brusselse Gewest (BIM), het Waalse Gewest (DGRNE-OWD) en door de overheid van Luxemburg (MEV).

Analysecertificaat

Uw project/verslagnummer 183066
 Uw projectnaam V0 Augustinusga
 Uw ordernummer

Monsternemer S. Sonnema
 Monstermatrix Water (AS3000)

Certificaatnummer/Versie 2018056336/1
 Startdatum 19-Apr-2018
 Rapportagedatum 23-Apr-2018/16:46
 Bijlage A, B, C
 Pagina 1/2

Analyse	Eenheid	1
Metalen		
S Barium (Ba)	µg/L	98
S Cadmium (Cd)	µg/L	<0.20
S Kobalt (Co)	µg/L	11
S Koper (Cu)	µg/L	<2.0
S Kwik (Hg)	µg/L	<0.050
S Molybdeen (Mo)	µg/L	<2.0
S Nikkel (Ni)	µg/L	8.1
S Lood (Pb)	µg/L	<2.0
S Zink (Zn)	µg/L	<10
Vluchtige Aromatische Koolwaterstoffen		
S Benzeen	µg/L	<0.20
S Toluene	µg/L	<0.20
S Ethylbenzeen	µg/L	<0.20
S o-Xyleen	µg/L	<0.10
S m, p-Xyleen	µg/L	<0.20
S Xylenen (som) factor 0,7	µg/L	0.21 ¹⁾
BTEX (som)	µg/L	<0.90
S Naftaleen	µg/L	<0.020
S Styreen	µg/L	<0.20
Vluchtige organische halogeenkoolwaterstoffen		
S Dichloormethaan	µg/L	<0.20
S Trichloormethaan	µg/L	<0.20
S Tetrachloormethaan	µg/L	<0.10
S Trichlooretheen	µg/L	<0.20
S Tetrachlooretheen	µg/L	<0.10
S 1,1-Dichloorethaan	µg/L	<0.20
S 1,2-Dichloorethaan	µg/L	<0.20
S 1,1,1-Trichloorethaan	µg/L	<0.10
S 1,1,2-Trichloorethaan	µg/L	<0.10
S cis 1,2-Dichlooretheen	µg/L	<0.10

Nr. Monsteromschrijving

1 peilbuis 1

Datum monstername

19-Apr-2018

Monster nr.

10060624

Eurofins Analytico B.V.

Gildeweg 42-46
 3771 NB Barneveld
 P.O. Box 459
 3770 AL Barneveld NL
 Tel. +31 (0)34 242 63 00
 Fax +31 (0)34 242 63 99
 E-mail info-env@eurofins.nl
 Site www.eurofins.nl

BNP Paribas S.A. 227 9245 25
 IBAN: NL71BNPA0227924525
 BIC: BNPANL2A
 KvK/CoC No. 09088623
 BTW/VAT No. NL 8043.14.883.B01



Q: door RvA geaccrediteerde verrichting
 R: AP04 erkende verrichting
 S: AS SIKB erkende verrichting
 V: VLAREL erkende verrichting
 M: MCERTS erkend

Dit certificaat mag uitsluitend in zijn geheel worden gereproduceerd.
 Eurofins Analytico B.V. is ISO 14001: 2004 gecertificeerd door TÜV en erkend door het Vlaamse Gewest (OVAM en Dep. Omgeving), het Brusselse Gewest (BIM), het Waalse Gewest (DGRNE-OWD) en door de overheid van Luxemburg (MEV).



Analysecertificaat

Uw project/verslagnummer 183066
 Uw projectnaam V0 Augustinusga
 Uw ordernummer
 Monsternemer S. Sonnema
 Monstermatrix Water (AS3000)

Certificaatnummer/Versie 2018056336/1
 Startdatum 19-Apr-2018
 Rapportagedatum 23-Apr-2018/16:46
 Bijlage A, B, C
 Pagina 2/2

Analyse	Eenheid	1
S trans 1,2-Dichlooretheen	µg/L	<0.10
CKW (som)	µg/L	<1.6
S Tribroommethaan	µg/L	<0.20
S Vinylchloride	µg/L	<0.10
S 1,1-Dichlooretheen	µg/L	<0.10
S 1,2-Dichloorethenen (Som) factor 0,7	µg/L	0.14 ¹⁾
S 1,1-Dichloorpropaan	µg/L	<0.20
S 1,2-Dichloorpropaan	µg/L	<0.20
S 1,3-Dichloorpropaan	µg/L	<0.20
S Dichloorpropanen som factor 0.7	µg/L	0.42
Minerale olie		
Minerale olie (C10-C12)	µg/L	<10
Minerale olie (C12-C16)	µg/L	<10
Minerale olie (C16-C21)	µg/L	<10
Minerale olie (C21-C30)	µg/L	<15
Minerale olie (C30-C35)	µg/L	<10
Minerale olie (C35-C40)	µg/L	<10
S Minerale olie totaal (C10-C40)	µg/L	<50

Nr. Monsteroomschrijving

1 peilbuis 1

Datum monstername

19-Apr-2018

Monster nr.

10060624

Eurofins Analytico B.V.

Gildeweg 42-46 Tel. +31 (0)34 242 63 00
 3771 NB Barneveld Fax +31 (0)34 242 63 99
 P.O. Box 459 E-mail info-env@eurofins.nl
 3770 AL Barneveld NL Site www.eurofins.nl

BNP Paribas S.A. 227 9245 25
 IBAN: NL71BNPA0227924525
 BIC: BNPANL2A
 KvK/CoC No. 09088623
 BTW/VAT No. NL 8043.14.883.B01



Q: door RvA geaccrediteerde verrichting
 R: AP04 erkende verrichting
 S: RS SIKB erkende verrichting
 V: VLAREL erkende verrichting
 M: MCERTS erkend

Dit certificaat mag uitsluitend in zijn geheel worden gereproduceerd.
 Eurofins Analytico B.V. is ISO 14001: 2004 gecertificeerd door TÜV en erkend door het Vlaamse Gewest (OVAM en Dep. Omgeving), het Brusselse Gewest (BIM), het Waalse Gewest (DGRNE-OWD) en door de overheid van Luxemburg (MEV).

Akkoord
 Pr.coörd.



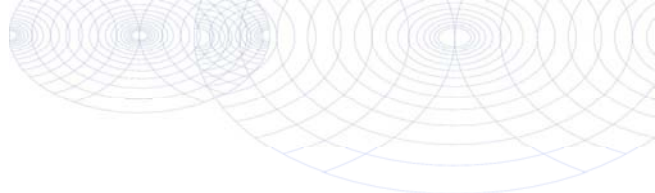

Bijlage (A) met deelmonsterinformatie behorende bij analysecertificaat 2018056336/1

Monster nr.	Boornr	Omschrijving	Van	Tot	Barcode	Monsteromschrijving
10060624	pb1				0680292448	peilbuis 1
10060624	pb1				0800668720	
10060624					0680292459	



Eurofins Analytico B.V.

Gildeweg 42-46
 3771 NB Barneveld
 P.O. Box 459
 3770 AL Barneveld NL
 Tel. +31 (0)34 242 63 00
 Fax +31 (0)34 242 63 99
 E-mail info-env@eurofins.nl
 Site www.eurofins.nl

BNP Paribas S.A. 227 9245 25
 IBAN: NL71BNPA0227924525
 BIC: BNPANL2A
 KvK/CoC No. 09088623
 BTW/VAT No. NL 8043.14.883.B01

Eurofins Analytico B.V. is ISO 14001: 2004 gecertificeerd door TÜV en erkend door het Vlaamse Gewest (OVAM en Dep. Omgeving), het Brusselse Gewest (BIM), het Waalse Gewest (DGRNE-OWD) en door de overheid van Luxemburg (MEV).

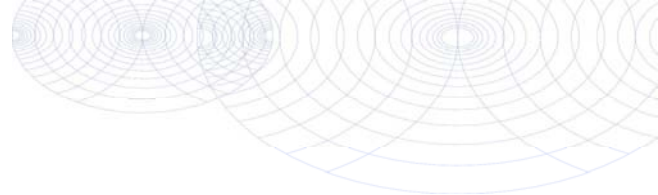
**Bijlage (B) met opmerkingen behorende bij analysecertificaat 2018056336/1**

Pagina 1/1

Opmerking 1)De toetswaarde van de som is gelijk aan de sommatie van $0,7 \cdot RG$ **Eurofins Analytico B.V.**

Gildeweg 42-46 Tel. +31 (0)34 242 63 00
3771 NB Barneveld Fax +31 (0)34 242 63 99
P.O. Box 459 E-mail info-env@eurofins.nl
3770 AL Barneveld NL Site www.eurofins.nl

BNP Paribas S.A. 227 9245 25
IBAN: NL71BNPA0227924525
BIC: BNPNL2A
KvK/CoC No. 09088623
BTW/VAT No. NL 8043.14.883.B01

Eurofins Analytico B.V. is ISO 14001: 2004 gecertificeerd door TÜV en erkend door het Vlaamse Gewest (OVAM en Dep. Omgeving), het Brusselse Gewest (BIM), het Waalse Gewest (DGRNE-OWD) en door de overheid van Luxemburg (MEV).

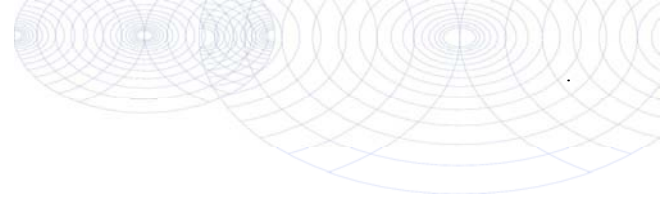

Bijlage (C) met methodeverwijzingen behorende bij analysecertificaat 2018056336/1

Pagina 1/1

Analyse	Methode	Techniek	Methode referentie
Aromaten (BTEXN)	W0254	HS-GC-MS	Cf. pb 3130-1
Barium (Ba)	W0421	ICP-MS	Cf. pb 3110-3 en cf. NEN-EN-ISO 17294-2
Cadmium (Cd)	W0421	ICP-MS	Cf. pb 3110-3 en cf. NEN-EN-ISO 17294-2
Kobalt (Co)	W0421	ICP-MS	Cf. pb 3110-3 en cf. NEN-EN-ISO 17294-2
Koper (Cu)	W0421	ICP-MS	Cf. pb 3110-3 en cf. NEN-EN-ISO 17294-2
Kwik (Hg)	W0421	ICP-MS	Cf. pb 3110-3 en cf. NEN-EN-ISO 17294-2
Molybdeen (Mo)	W0421	ICP-MS	Cf. pb 3110-3 en cf. NEN-EN-ISO 17294-2
Nikkel (Ni)	W0421	ICP-MS	Cf. pb 3110-3 en cf. NEN-EN-ISO 17294-2
Lood (Pb)	W0421	ICP-MS	Cf. pb 3110-3 en cf. NEN-EN-ISO 17294-2
Zink (Zn)	W0421	ICP-MS	Cf. pb 3110-3 en cf. NEN-EN-ISO 17294-2
Xylenen som AS3000	W0254	HS-GC-MS	Cf. pb 3130-1
Styreen	W0254	HS-GC-MS	Cf. pb 3130-1
VOC1 (11)	W0254	HS-GC-MS	Cf. pb 3130-1
Tribroommethaan (Bromoform)	W0254	HS-GC-MS	Cf. pb 3130-1
Vinylchloride	W0254	HS-GC-MS	Cf. pb 3130-1
1,1-Dichlooretheen	W0254	HS-GC-MS	Cf. pb 3130-1
DiChEtheen som AS3000	W0254	HS-GC-MS	Cf. pb 3130-1
1,1-Dichloorpropan	W0254	HS-GC-MS	Cf. pb 3130-1
1,2-Dichloorpropan	W0254	HS-GC-MS	Cf. pb 3130-1
1,3-Dichloorpropan	W0254	HS-GC-MS	Cf. pb 3130-1
DiChlprop. som AS3000	W0254	HS-GC-MS	Cf. pb 3130-1
Minerale olie (C10-C40)	W0215	GC-FID	Cf. pb 3110-5

Nadere informatie over de toegepaste onderzoeksmethoden alsmede een classificatie van de meetonzekerheid staan vermeld in ons overzicht "Specificaties analysemethoden", versie juni 2016.



Eurofins Analytico B.V.

Gildeweg 42-46
3771 NB Barneveld
P.O. Box 459
3770 AL Barneveld NL

Tel. +31 (0)34 242 63 00
Fax +31 (0)34 242 63 99
E-mail info-env@eurofins.nl
Site www.eurofins.nl

BNP Paribas S.A. 227 9245 25
IBAN: NL71BNP0227924525
BIC: BNPANL2A
KvK/CoC No. 09088623
BTW/VAT No. NL 8043.14.883.B01

Eurofins Analytico B.V. is ISO 14001: 2004 gecertificeerd door TÜV en erkend door het Vlaamse Gewest (OVAM en Dep. Omgeving), het Brusselse Gewest (BIM), het Waalse Gewest (DGRNE-OWD) en door de overheid van Luxemburg (MEV).

BIJLAGE 5 (VAN 5)

- Toetsingsresultaten

BoToVa T12 Toetsing Wbb grond

Uw projectnummer 183066
 Projectnaam VO Augustinusga
 Ordernummer
 Datum monstername 04-04-2018
 Monsternemer S. Sonnema
 Certificaatnummer 2018048730
 Startdatum 05-04-2018
 Rapportagedatum 11-04-2018

Analyse	Eenheid	1	GSSD	Oordeel	2	GSSD	Oordeel	3	GSSD	Oordeel	RG	AW	T	I	
Bodemtype correctie															
Organische stof		0,7			5,7				9,8						
Korrelgrootte < 2 µm (Lutum)		2			10,4				10						
Voorbehandeling															
Cryogeen malen AS3000		Jitgevoerd			Jitgevoerd			Jitgevoerd							
Bodemkundige analyses															
Droge stof	% (m/m)	85,2	85,2		78,7	78,7		68,7	68,7						
Organische stof	% (m/m) ds	0,7	0,7		5,7	5,7		9,8	9,8						
Gloeirest	% (m/m) ds	99,2			93,6			89,5							
Korrelgrootte < 2 µm (Lutum)	% (m/m) ds	<2,0	1,4		10,4	10,4		10	10						
Metalen															
Barium (Ba)	mg/kg ds	<20	54,25		27	51,04		37	71,69		20	190	555	920	
Cadmium (Cd)	mg/kg ds	<0,20	0,241	-	<0,20	0,1855	-	0,21	0,2439	-	0,2	0,6	6,8	13	
Kobalt (Co)	mg/kg ds	<3,0	7,383	-	4,2	7,695	-	3,7	6,938	-	3	15	103	190	
Koper (Cu)	mg/kg ds	<5,0	7,241	-	11	16,06	-	11	14,73	-	5	40	115	190	
Kwik (Hg)	mg/kg ds	<0,050	0,0502	-	0,071	0,0875	-	0,082	0,0988	-	0,05	0,15	18,1	36	
Molybdeen (Mo)	mg/kg ds	<1,5	1,05	-	<1,5	1,05	-	<1,5	1,05	-	1,5	1,5	95,8	190	
Nikkel (Ni)	mg/kg ds	<4,0	8,167	-	5,6	9,608	-	6,4	11,2	-	4	35	67,5	100	
Lood (Pb)	mg/kg ds	<10	11,02	-	29	37,29	-	31	37,75	-	10	50	290	530	
Zink (Zn)	mg/kg ds	<20	33,22	-	27	42,12	-	27	39,92	-	20	140	430	720	
Minerale olie															
Minerale olie (C10-C12)	mg/kg ds	<3,0	10,5		<3,0	3,684		<3,0	2,143						
Minerale olie (C12-C16)	mg/kg ds	<5,0	17,5		<5,0	6,14		<5,0	3,571						
Minerale olie (C16-C21)	mg/kg ds	<5,0	17,5		<5,0	6,14		<5,0	3,571						
Minerale olie (C21-C30)	mg/kg ds	<11	38,5		<11	13,51		17	17,35						
Minerale olie (C30-C35)	mg/kg ds	<5,0	17,5		8,3	14,56		16	16,33						
Minerale olie (C35-C40)	mg/kg ds	<6,0	21		<6,0	7,368		<6,0	4,286						
Minerale olie totaal (C10-C40)	mg/kg ds	<35	122,5	-	<35	42,98	-	47	47,96	-	35	190	2600	5000	
Chromatogram olie (GC)								Zie bijl.							
Polychloorbifenylen, PCB															
PCB 28	mg/kg ds	<0,0010	0,0035		<0,0010	0,0012		<0,0010	0,0007						
PCB 52	mg/kg ds	<0,0010	0,0035		<0,0010	0,0012		<0,0010	0,0007						
PCB 101	mg/kg ds	<0,0010	0,0035		<0,0010	0,0012		<0,0010	0,0007						
PCB 118	mg/kg ds	<0,0010	0,0035		<0,0010	0,0012		<0,0010	0,0007						
PCB 138	mg/kg ds	<0,0010	0,0035		<0,0010	0,0012		<0,0010	0,0007						
PCB 153	mg/kg ds	<0,0010	0,0035		<0,0010	0,0012		<0,0010	0,0007						
PCB 180	mg/kg ds	<0,0010	0,0035		<0,0010	0,0012		<0,0010	0,0007						
PCB (som 7) (factor 0,7)	mg/kg ds	0,0049	0,0245	-	0,0049	0,0085	-	0,0049	0,005	-	0,007	0,02	0,51	1	
Polycyclische Aromatische Koolwaterstoffen, PAK															
Naftaleen	mg/kg ds	<0,050	0,035		<0,050	0,035		<0,050	0,035						
Fenanthreen	mg/kg ds	<0,050	0,035		<0,050	0,035		<0,050	0,035						
Anthracen	mg/kg ds	<0,050	0,035		<0,050	0,035		<0,050	0,035						
Fluorantheen	mg/kg ds	<0,050	0,035		<0,050	0,035		0,068	0,068						
Benzo(a)anthracen	mg/kg ds	<0,050	0,035		<0,050	0,035		<0,050	0,035						
Chryseen	mg/kg ds	<0,050	0,035		<0,050	0,035		0,054	0,054						
Benzo(k)fluorantheen	mg/kg ds	<0,050	0,035		<0,050	0,035		<0,050	0,035						
Benzo(a)pyreen	mg/kg ds	<0,050	0,035		<0,050	0,035		<0,050	0,035						
Benzo(ghi)peryleen	mg/kg ds	<0,050	0,035		<0,050	0,035		<0,050	0,035						
Indeno(123-cd)pyreen	mg/kg ds	<0,050	0,035		<0,050	0,035		<0,050	0,035						
PAK VROM (10) (factor 0,7)	mg/kg ds	0,35	0,35	-	0,35	0,35	-	0,4	0,402	-	0,35	1,5	20,8	40	

Legenda

Nr.	Analytico-nr	Monster	BoToVa Oordeel
1	10036465	MMbg1	Voldoet aan Achtergrondwaarde
2	10036466	MMbg2	Voldoet aan Achtergrondwaarde
3	10036467	MMbg	Voldoet aan Achtergrondwaarde

Verklaring van de gebruikte tekens:

- kleiner dan of gelijk aan de Achtergrondwaarde
- * groter dan Achtergrondwaarde
- ** groter dan Tussenwaarde
- *** groter dan Interventiewaarde

Deze toetsing is m.b.v. BoToVa uitgevoerd.

Zie voor info: <http://www.rwsleefomgeving.nl/onderwerpen/bodem-ondergrond/bbk/instrumenten/botova/>

BoToVa T1 Beoordeling kwaliteit van grond en bagger bij toepassing op of in de landbodem

Uw projectnummer 183066
 Projectnaam VO Augustinusga
 Ordernummer
 Datum monstername 04-04-2018
 Monsternemer S. Sonnema
 Certificaatnummer 2018048730
 Startdatum 05-04-2018
 Rapportagedatum 11-04-2018

Analyse	Eenheid	1	Oordeel	2	Oordeel	3	Oordeel
Bodemtype correctie							
Organische stof		0,7		5,7		9,8	
Korrelgrootte < 2 µm (Lutum)		2		10,4		10	
Voorbehandeling							
Cryogeen malen AS3000		Uitgevoerd		Uitgevoerd		Uitgevoerd	
Bodemkundige analyses							
Droge stof	% (m/m)	85,2		78,7		68,7	
Organische stof	% (m/m) ds	0,7		5,7		9,8	
Gloeirest	% (m/m) ds	99,2		93,6		89,5	
Korrelgrootte < 2 µm (Lutum)	% (m/m) ds	<2,0		10,4		10	
Metalen							
Barium (Ba)	mg/kg ds	<20		27		37	
Cadmium (Cd)	mg/kg ds	<0,20	<= AW	<0,20	<= AW	0,21	<= AW
Kobalt (Co)	mg/kg ds	<3,0	<= AW	4,2	<= AW	3,7	<= AW
Koper (Cu)	mg/kg ds	<5,0	<= AW	11	<= AW	11	<= AW
Kwik (Hg)	mg/kg ds	<0,050	<= AW	0,071	<= AW	0,082	<= AW
Molybdeen (Mo)	mg/kg ds	<1,5	<= AW	<1,5	<= AW	<1,5	<= AW
Nikkel (Ni)	mg/kg ds	<4,0	<= AW	5,6	<= AW	6,4	<= AW
Lood (Pb)	mg/kg ds	<10	<= AW	29	<= AW	31	<= AW
Zink (Zn)	mg/kg ds	<20	<= AW	27	<= AW	27	<= AW
Minerale olie							
Minerale olie (C10-C12)	mg/kg ds	<3,0		<3,0		<3,0	
Minerale olie (C12-C16)	mg/kg ds	<5,0		<5,0		<5,0	
Minerale olie (C16-C21)	mg/kg ds	<5,0		<5,0		<5,0	
Minerale olie (C21-C30)	mg/kg ds	<11		<11		17	
Minerale olie (C30-C35)	mg/kg ds	<5,0		8,3		16	
Minerale olie (C35-C40)	mg/kg ds	<6,0		<6,0		<6,0	
Minerale olie totaal (C10-C40)	mg/kg ds	<35	<= AW	<35	<= AW	47	<= AW
Chromatogram olie (GC)						Zie bijl.	
Polychloorbifenylen, PCB							
PCB 28	mg/kg ds	<0,0010		<0,0010		<0,0010	
PCB 52	mg/kg ds	<0,0010		<0,0010		<0,0010	
PCB 101	mg/kg ds	<0,0010		<0,0010		<0,0010	
PCB 118	mg/kg ds	<0,0010		<0,0010		<0,0010	
PCB 138	mg/kg ds	<0,0010		<0,0010		<0,0010	
PCB 153	mg/kg ds	<0,0010		<0,0010		<0,0010	
PCB 180	mg/kg ds	<0,0010		<0,0010		<0,0010	
PCB (som 7) (factor 0,7)	mg/kg ds	0,0049	<= AW	0,0049	<= AW	0,0049	<= AW
Polycyclische Aromatische Koolwaterstoffen, PAK							
Naftaleen	mg/kg ds	<0,050		<0,050		<0,050	
Fenantheen	mg/kg ds	<0,050		<0,050		<0,050	
Anthraceen	mg/kg ds	<0,050		<0,050		<0,050	
Fluorantheen	mg/kg ds	<0,050		<0,050		0,068	
Benzo(a)anthraceen	mg/kg ds	<0,050		<0,050		<0,050	
Chryseen	mg/kg ds	<0,050		<0,050		0,054	
Benzo(k)fluorantheen	mg/kg ds	<0,050		<0,050		<0,050	
Benzo(a)pyreen	mg/kg ds	<0,050		<0,050		<0,050	
Benzo(ghi)peryleen	mg/kg ds	<0,050		<0,050		<0,050	
Indeno(123-cd)pyreen	mg/kg ds	<0,050		<0,050		<0,050	
PAK VROM (10) (factor 0,7)	mg/kg ds	0,35	<= AW	0,35	<= AW	0,4	<= AW

Legenda

Nr.	Analytico-nr	Monster	Oordeel
1	10036465	MMbg1	Altijd toepasbaar
2	10036466	MMbg2	Altijd toepasbaar
3	10036467	MMog	Altijd toepasbaar

Verklaring van de gebruikte tekens:

<= AW kleiner dan of gelijk aan de Achtergrondwaarde
 Ind. klasse industrie

Deze toetsing is m.b.v. BoToVa uitgevoerd.

Zie voor info: <http://www.rwsleefomgeving.nl/onderwerpen/bodem-ondergrond/bbk/instrumenten/botova/>

BoToVa T13 Toetsing Wbb grondwater (ondiep)

Projectnummer 183066
 Projectnaam VO Augustinusga
 Ordernummer
 Datum monsternamen 18-04-2018
 Monsternemer S. Sonnema
 Certificaatnummer 2018056336
 Startdatum 19-04-2018
 Rapportagedatum 23-04-2018

Analyse	Eenheid	1	GSSD	Oordeel	RG	S	T	I
Metalen								
Barium (Ba)	µg/L	98	98	*	20	50	338	625
Cadmium (Cd)	µg/L	<0,20	0,14	-	0,2	0,4	3,2	6
Kobalt (Co)	µg/L	11	11	-	2	20	60	100
Koper (Cu)	µg/L	<2,0	1,4	-	2	15	45	75
Kwik (Hg)	µg/L	<0,050	0,035	-	0,05	0,05	0,175	0,3
Molybdeen (Mo)	µg/L	<2,0	1,4	-	2	5	153	300
Nikkel (Ni)	µg/L	8,1	8,1	-	3	15	45	75
Lood (Pb)	µg/L	<2,0	1,4	-	2	15	45	75
Zink (Zn)	µg/L	<10	7	-	10	65	433	800
Vluchtige Aromatische Koolwaterstoffen								
Benzeen	µg/L	<0,20	0,14	-	0,2	0,2	15,1	30
Tolueen	µg/L	<0,20	0,14	-	0,2	7	504	1000
Ethylbenzeen	µg/L	<0,20	0,14	-	0,2	4	77	150
o-Xyleen	µg/L	<0,10	0,07					
m,p-Xyleen	µg/L	<0,20	0,14					
Xylenen (som) factor 0,7	µg/L	0,21	0,21	-	0,2	0,2	35,1	70
BTEX (som)	µg/L	<0,90						
Naftaleen	µg/L	<0,020	0,014	-	0,02	0,01	35	70
Styreen	µg/L	<0,20	0,14	-	0,2	6	153	300
Vluchtige organische halogeenkoolwaterstoffen								
Dichloormethaan	µg/L	<0,20	0,14	-	0,2	0,01	500	1000
Trichloormethaan	µg/L	<0,20	0,14	-	0,2	6	203	400
Tetrachloormethaan	µg/L	<0,10	0,07	-	0,1	0,01	5	10
Trichlooretheen	µg/L	<0,20	0,14	-	0,2	24	262	500
Tetrachlooretheen	µg/L	<0,10	0,07	-	0,1	0,01	20	40
1,1-Dichloorethaan	µg/L	<0,20	0,14	-	0,2	7	454	900
1,2-Dichloorethaan	µg/L	<0,20	0,14	-	0,2	7	204	400
1,1,1-Trichloorethaan	µg/L	<0,10	0,07	-	0,1	0,01	150	300
1,1,2-Trichloorethaan	µg/L	<0,10	0,07	-	0,1	0,01	65	130
cis 1,2-Dichlooretheen	µg/L	<0,10	0,07					
trans 1,2-Dichlooretheen	µg/L	<0,10	0,07					
CKW (som)	µg/L	<1,6						
Tribroommethaan	µg/L	<0,20	0,14					630
Vinylchloride	µg/L	<0,10	0,07	-	0,2	0,01	2,5	5
1,1-Dichlooretheen	µg/L	<0,10	0,07	-	0,1	0,01	5	10
1,2-Dichlooretheen (Som) factor 0,7	µg/L	0,14	0,14	-	0,2	0,01	10	20
1,1-Dichloorpropan	µg/L	<0,20	0,14					
1,2-Dichloorpropan	µg/L	<0,20	0,14					
1,3-Dichloorpropan	µg/L	<0,20	0,14					
Dichloorpropanen som factor 0.7	µg/L	0,42	0,42	-	0,6	0,8	40,4	80
Minerale olie								
Minerale olie (C10-C12)	µg/L	<10	7					
Minerale olie (C12-C16)	µg/L	<10	7					
Minerale olie (C16-C21)	µg/L	<10	7					
Minerale olie (C21-C30)	µg/L	<15	10,5					
Minerale olie (C30-C35)	µg/L	<10	7					
Minerale olie (C35-C40)	µg/L	<10	7					
Minerale olie totaal (C10-C40)	µg/L	<50	35	-	50	50	325	600

Legenda

Nr. Analytico-nr Monster
 1 10060624 peilbuis 1

Eindoordeel: Overschrijding Streefwaarde

Gebruikte afkortingen

- kleiner dan of gelijk aan Streefwaarde
 * groter dan Streefwaarde
 ** groter dan Tussenwaarde
 *** groter dan Interventiewaarde

GSSD Gestandaardiseerd gehalte
 RG Vereiste Rapportagegrens
 S Streefwaarde
 T Tussenwaarde
 I Interventiewaarde

Deze toetsing is uitgevoerd met behulp van BoToVa.

Zie voor info: <http://www.rwsleefomgeving.nl/onderwerpen/bodem-ondergrond/bbk/instrumenten/botova/>

N.B.: de vermelde tussenwaarde is door PAIS berekend en is niet afkomstig uit BoToVa