

NOORDEGEVEL BESTAAND

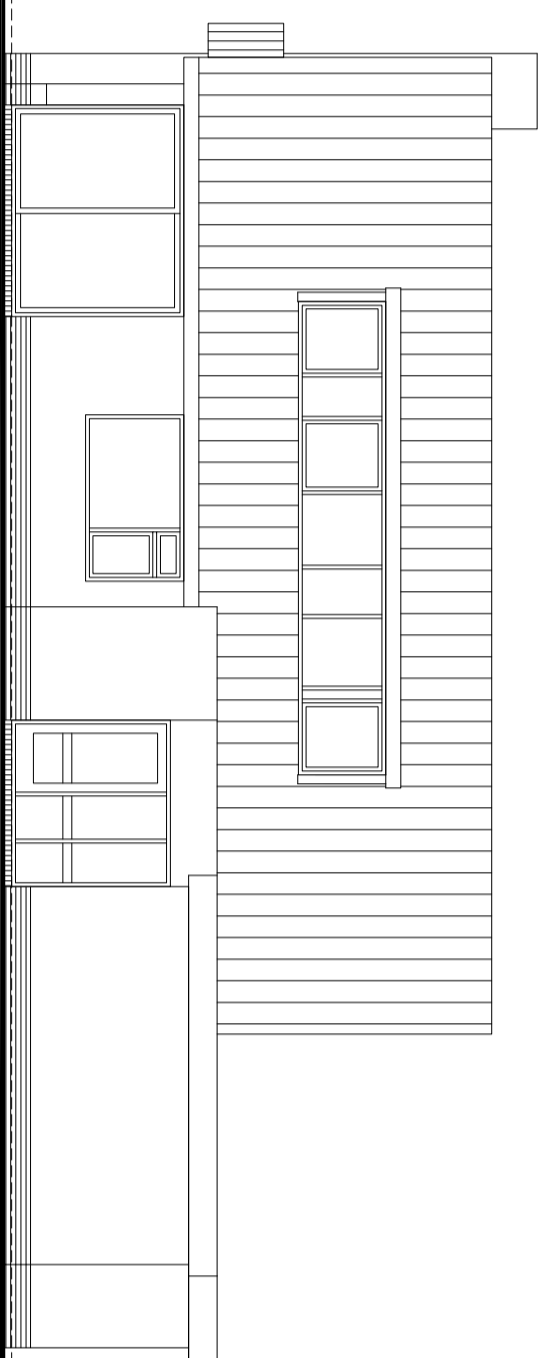

OOSTGEVEL BESTAAND

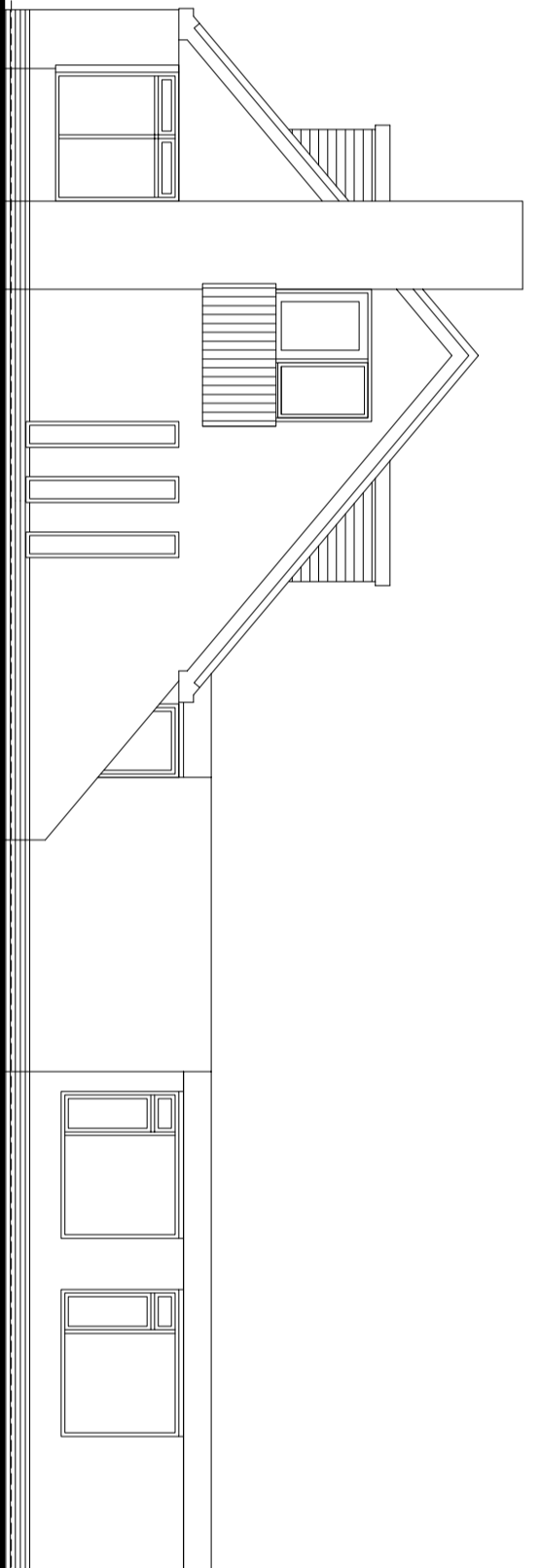

ZUIDGEVEL BESTAAND

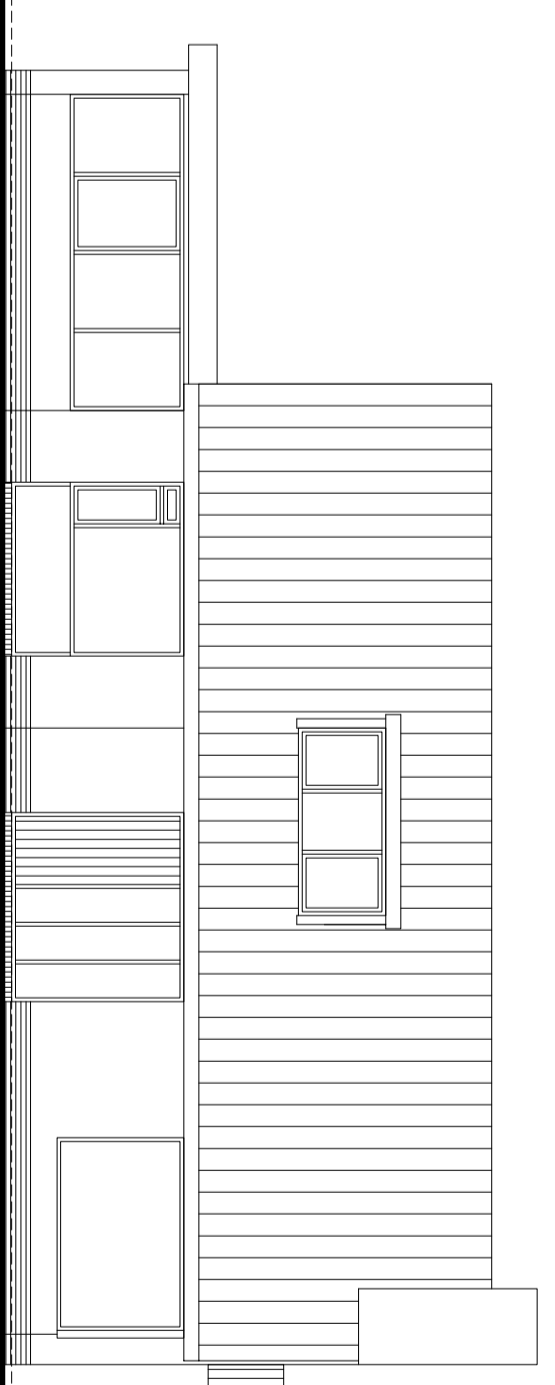

WESTGEVEL BESTAAND

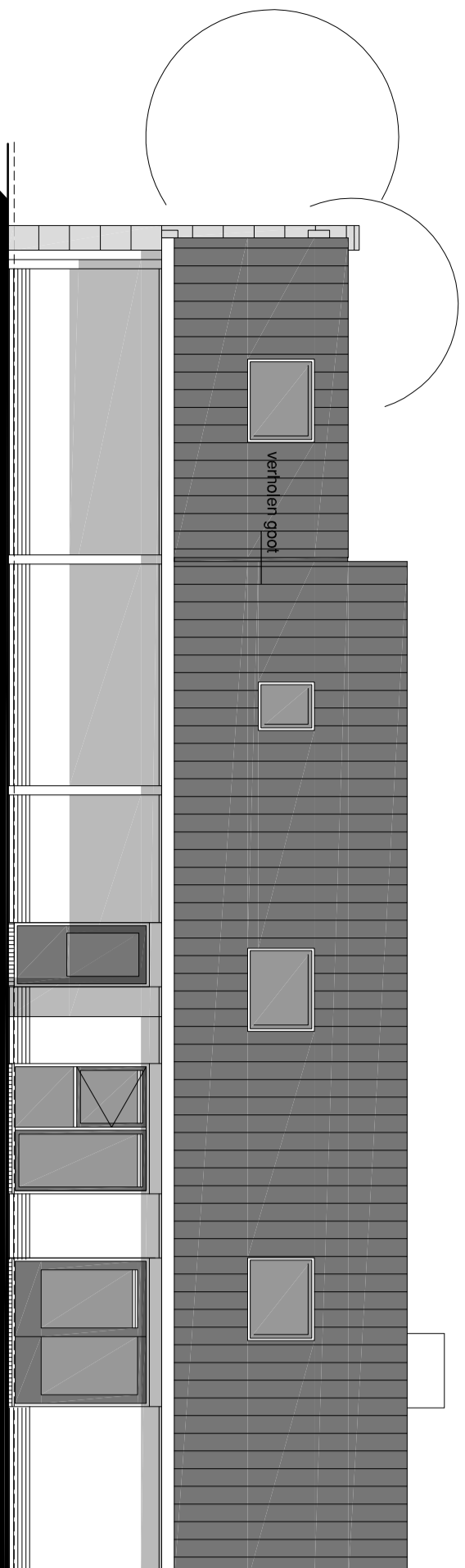

NOORDEGEVEL NIEUW



OOSTGEVEL NIEUW

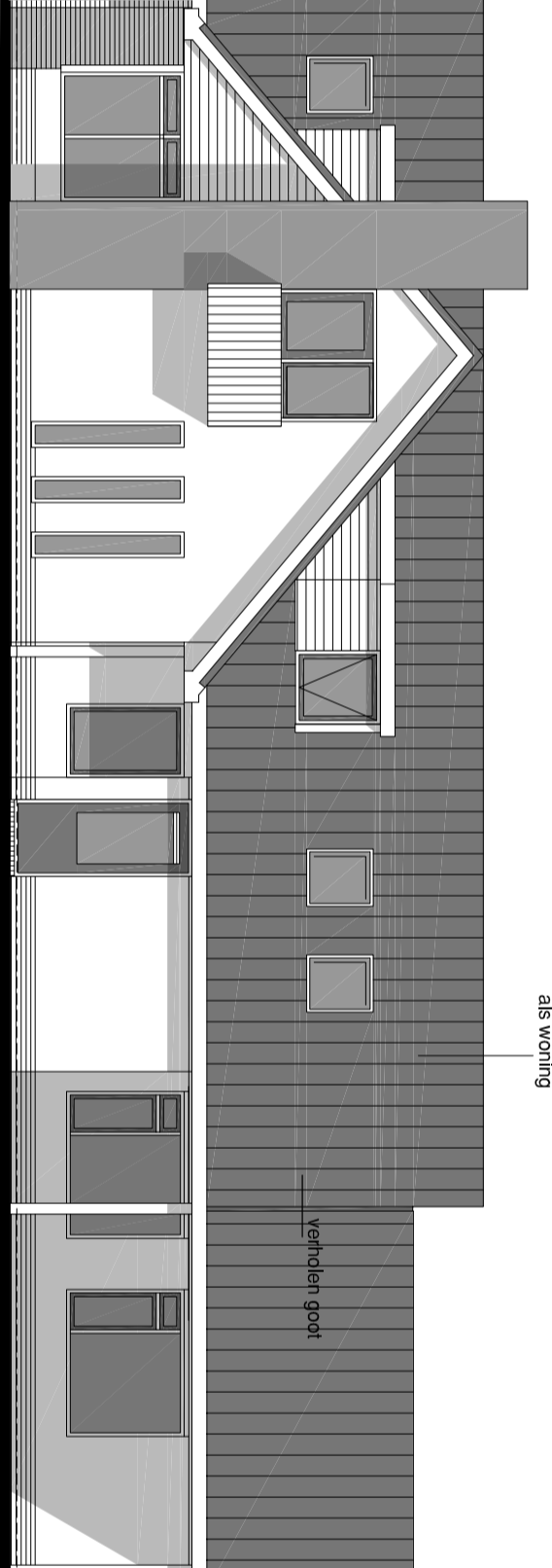

ZUIDGEVEL NIEUW



WESTGEVEL NIEUW

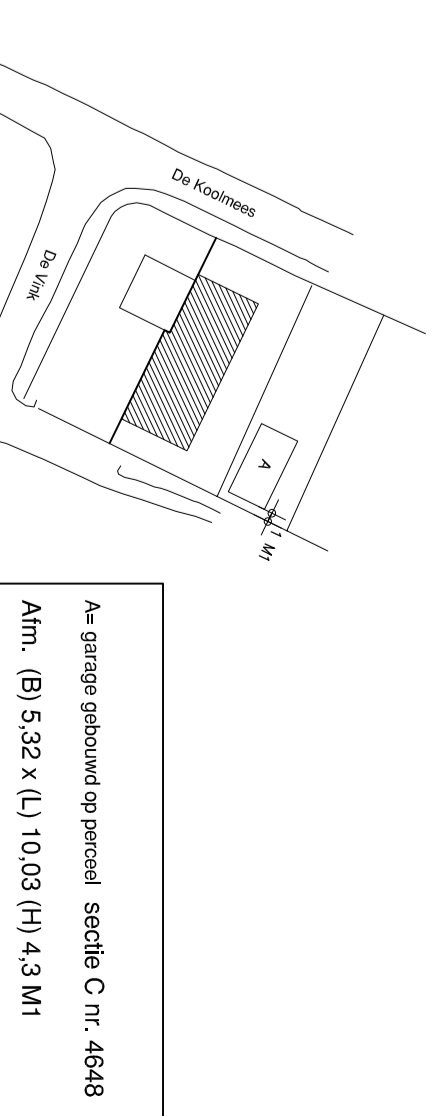

Stuatie
 Nieuwste gemeente: Súdwest-Fryslân
 Bouwcode: 4119 + 4203 + 4649

Aanpakking gebouwen op gemeentelijk gebied C nr. 4648
 Art. 10.5.22 a (1) 10.02.04 H.4.3 M.1



BEGANEGROND BESTAAND

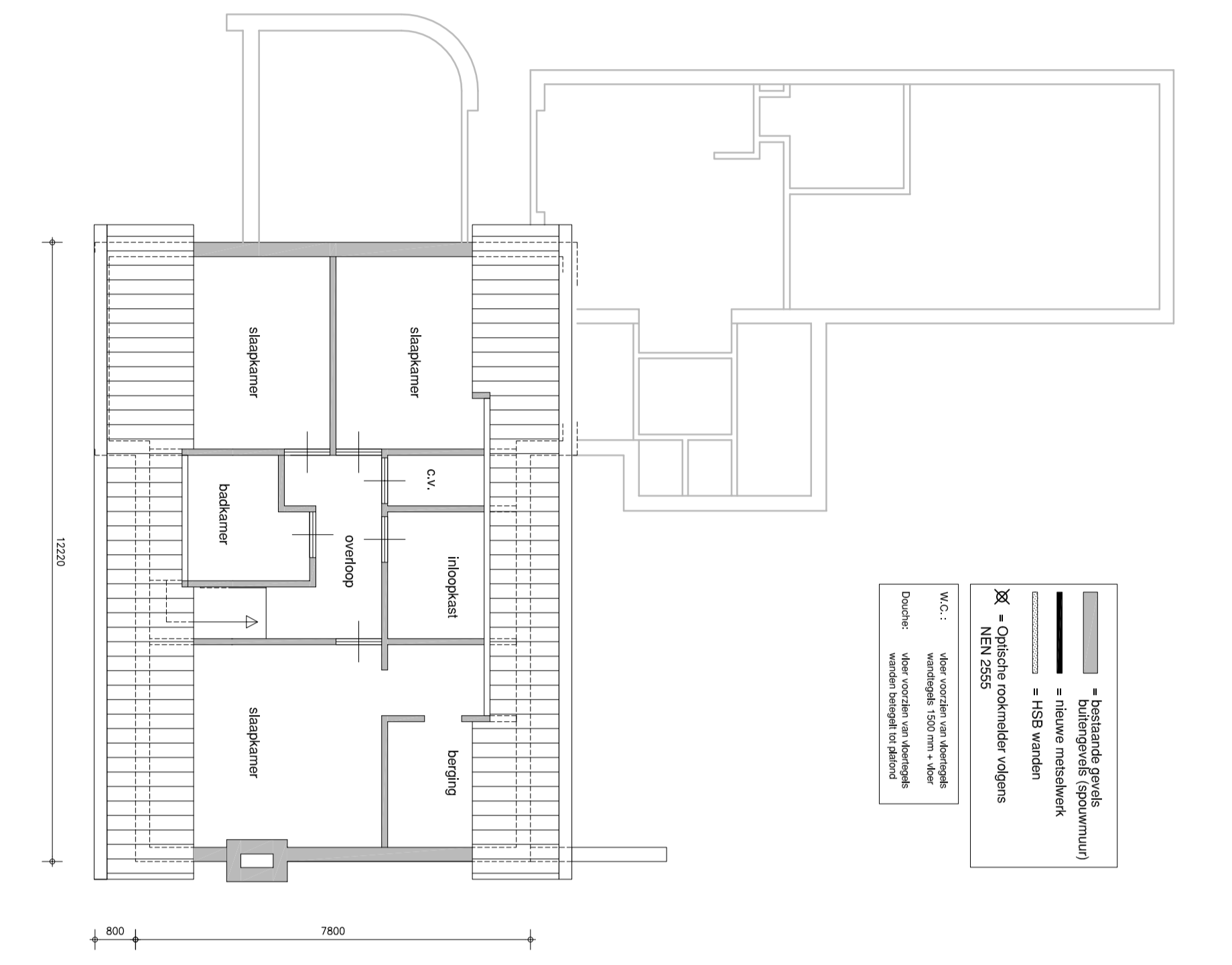

1E VERDIEPING BESTAAND

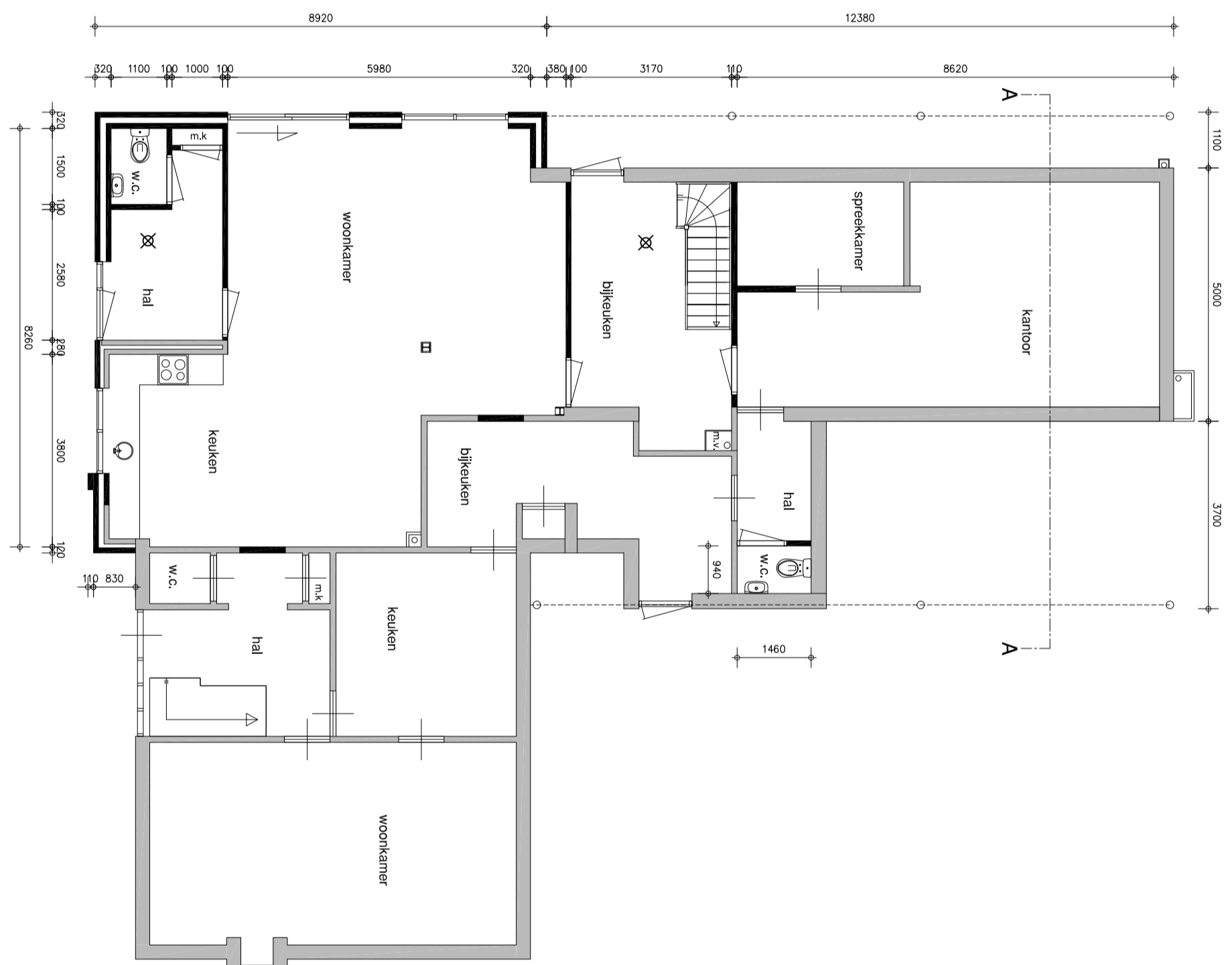

BEGANEGROND NIEUW

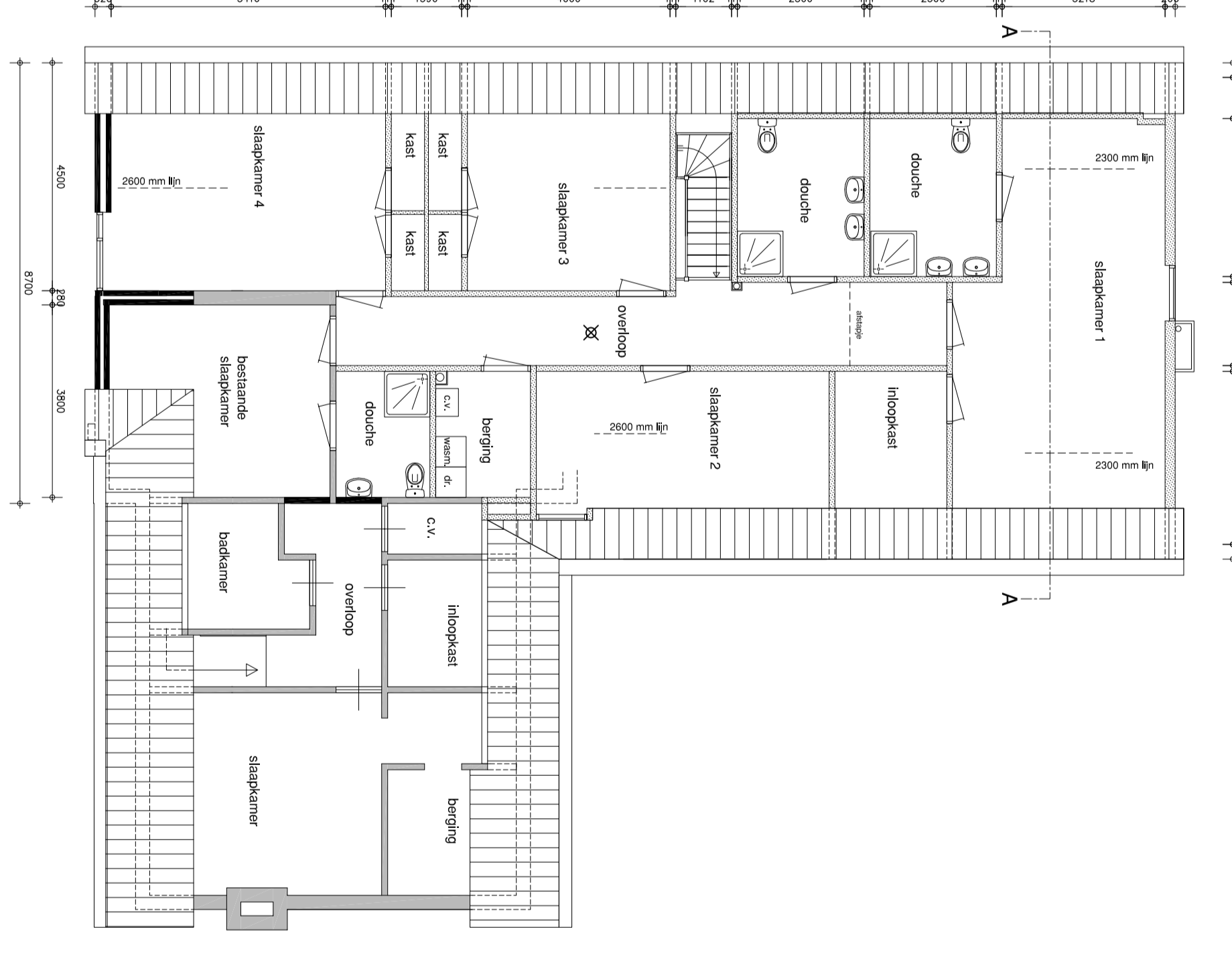

1E VERDIEPING NIEUW

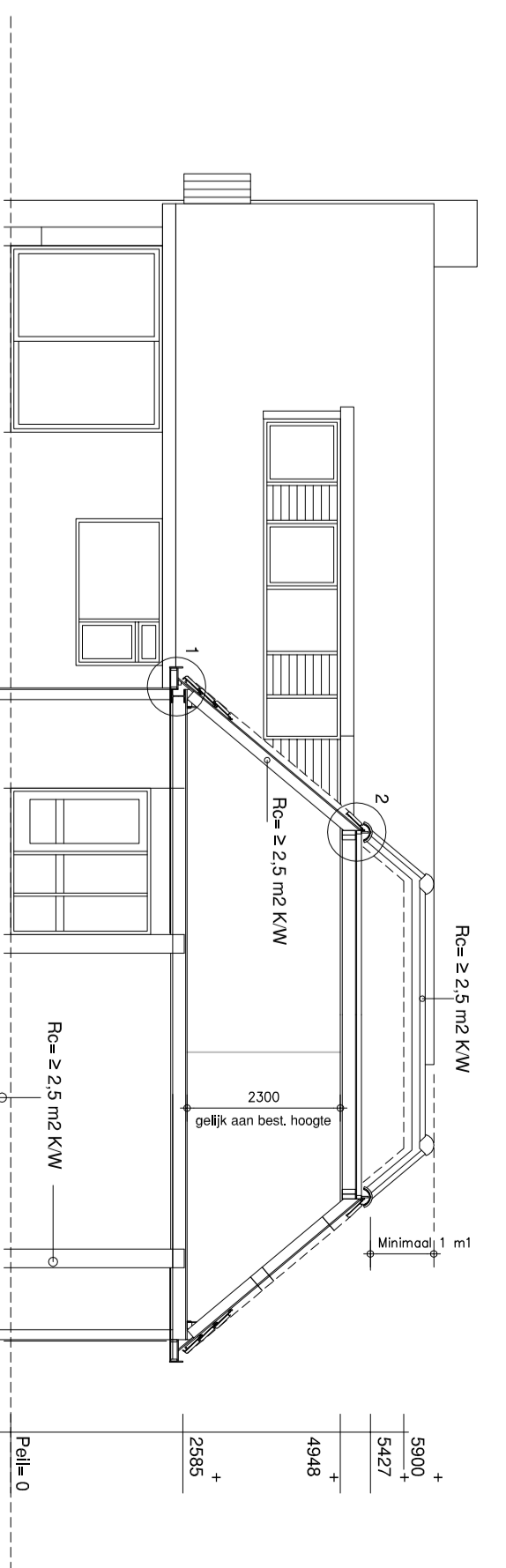

Doorsnede A-A

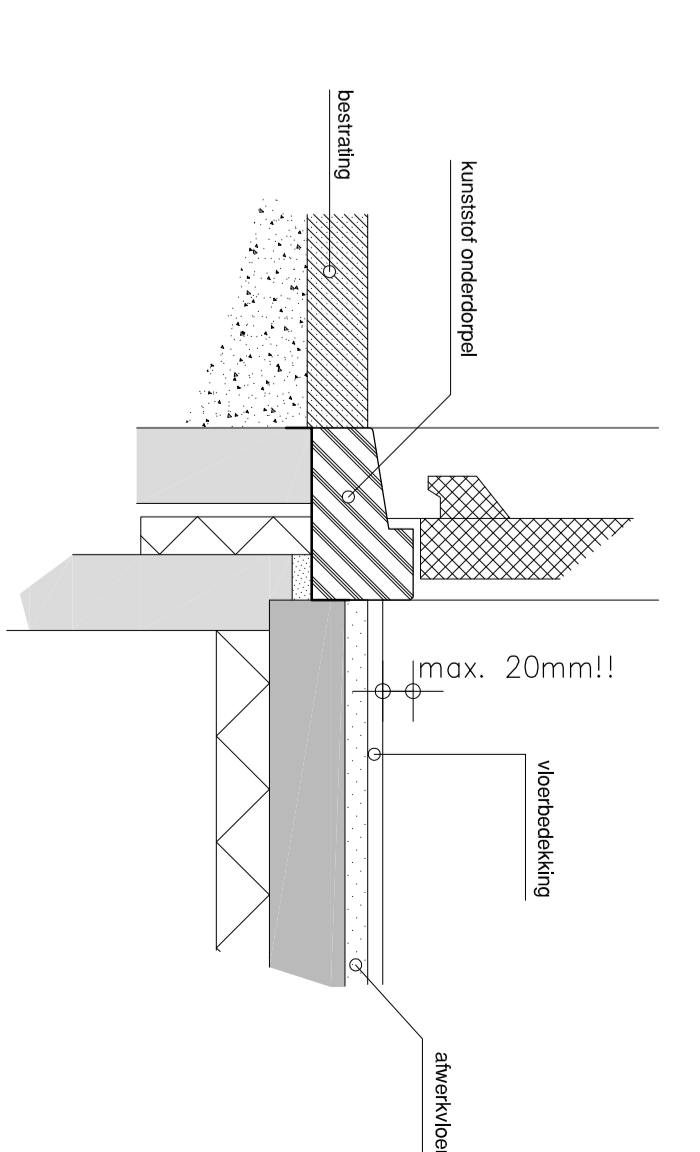

Principe detail: i.p.v. voordeur
 Berekendheidsniveau
 art. 4.16 t/m 4.18 VfbO Bouwbesluit

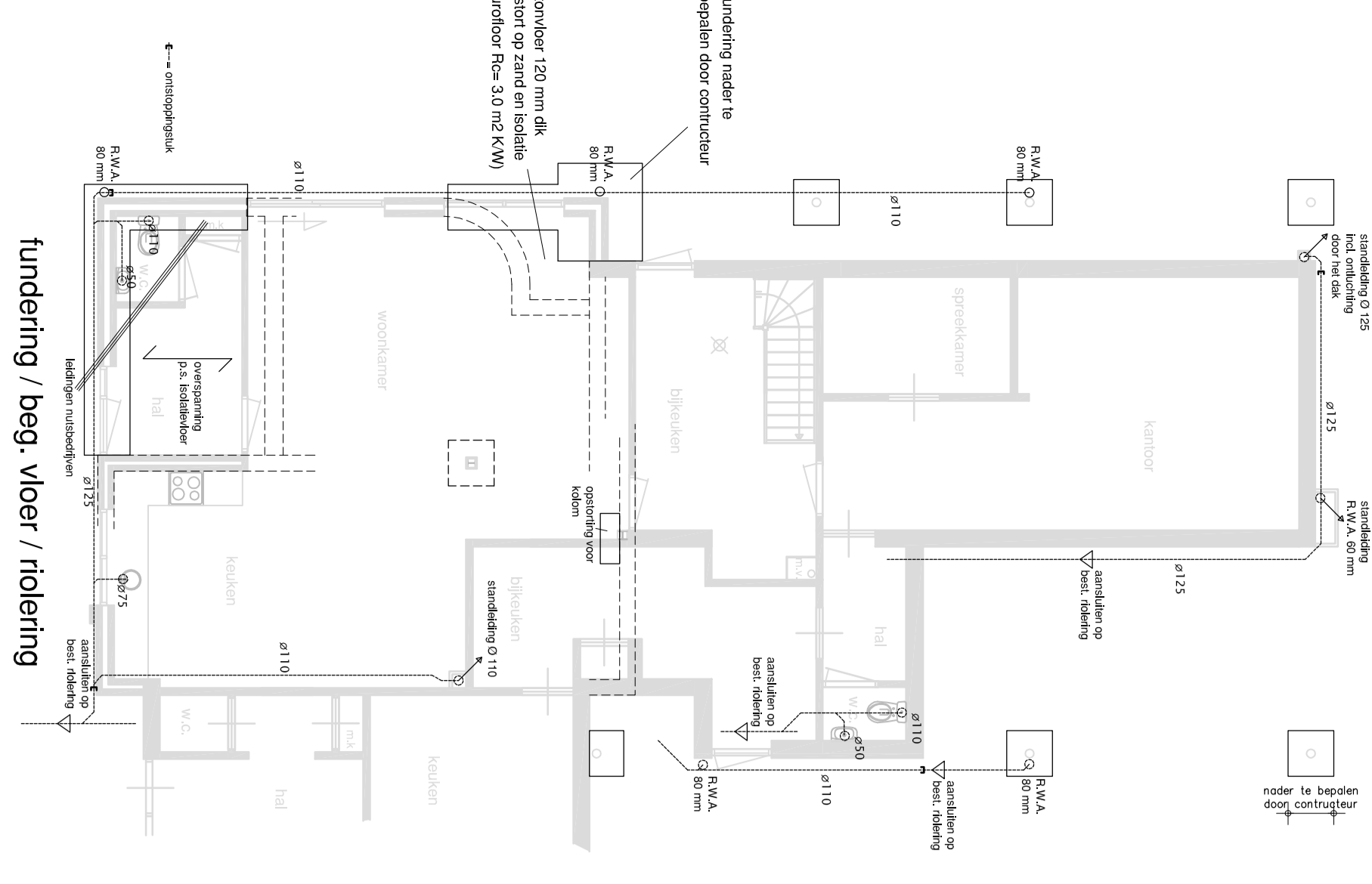

fundering / beg. vloer / rotering

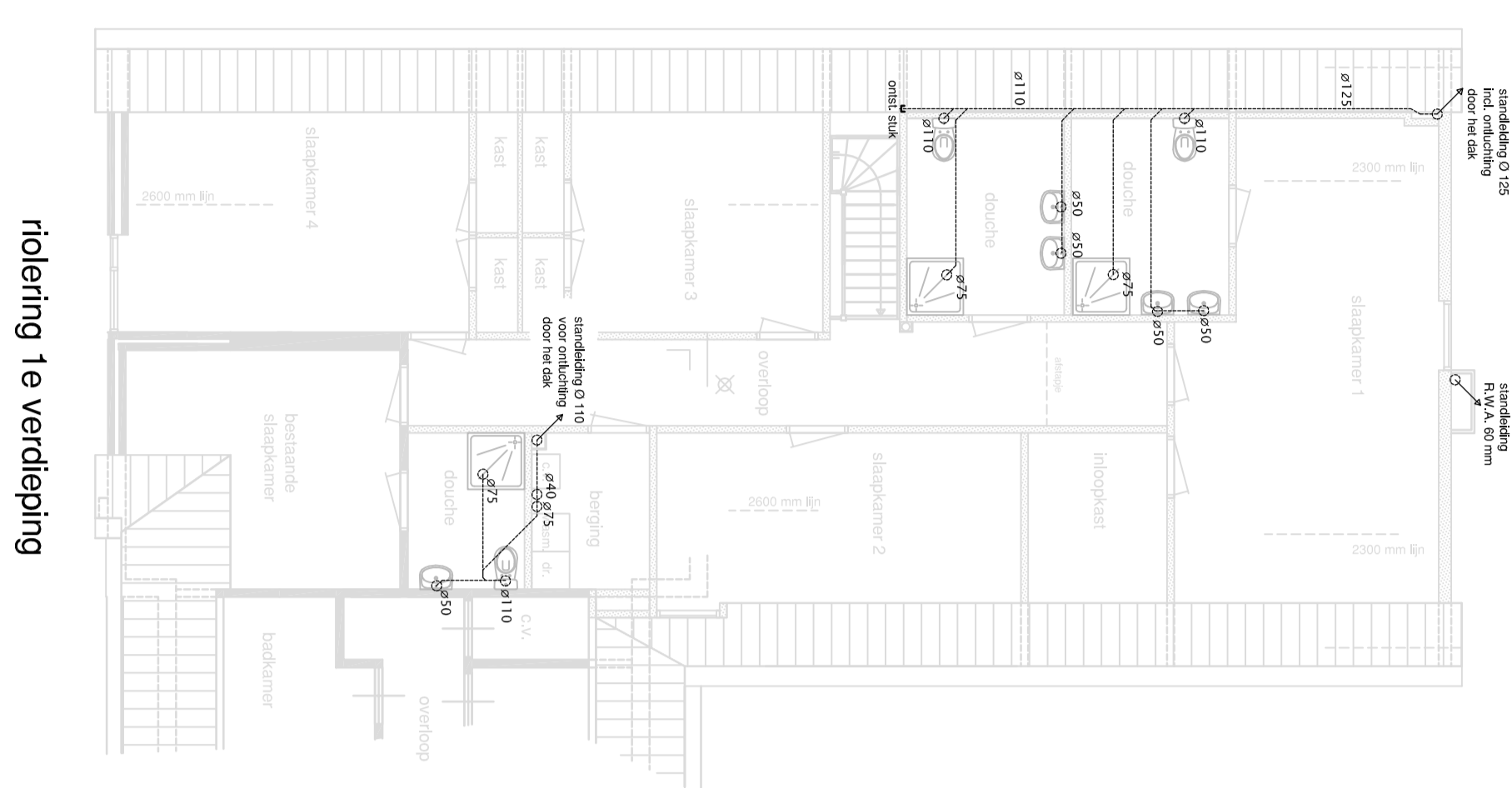

rotering te verdieping

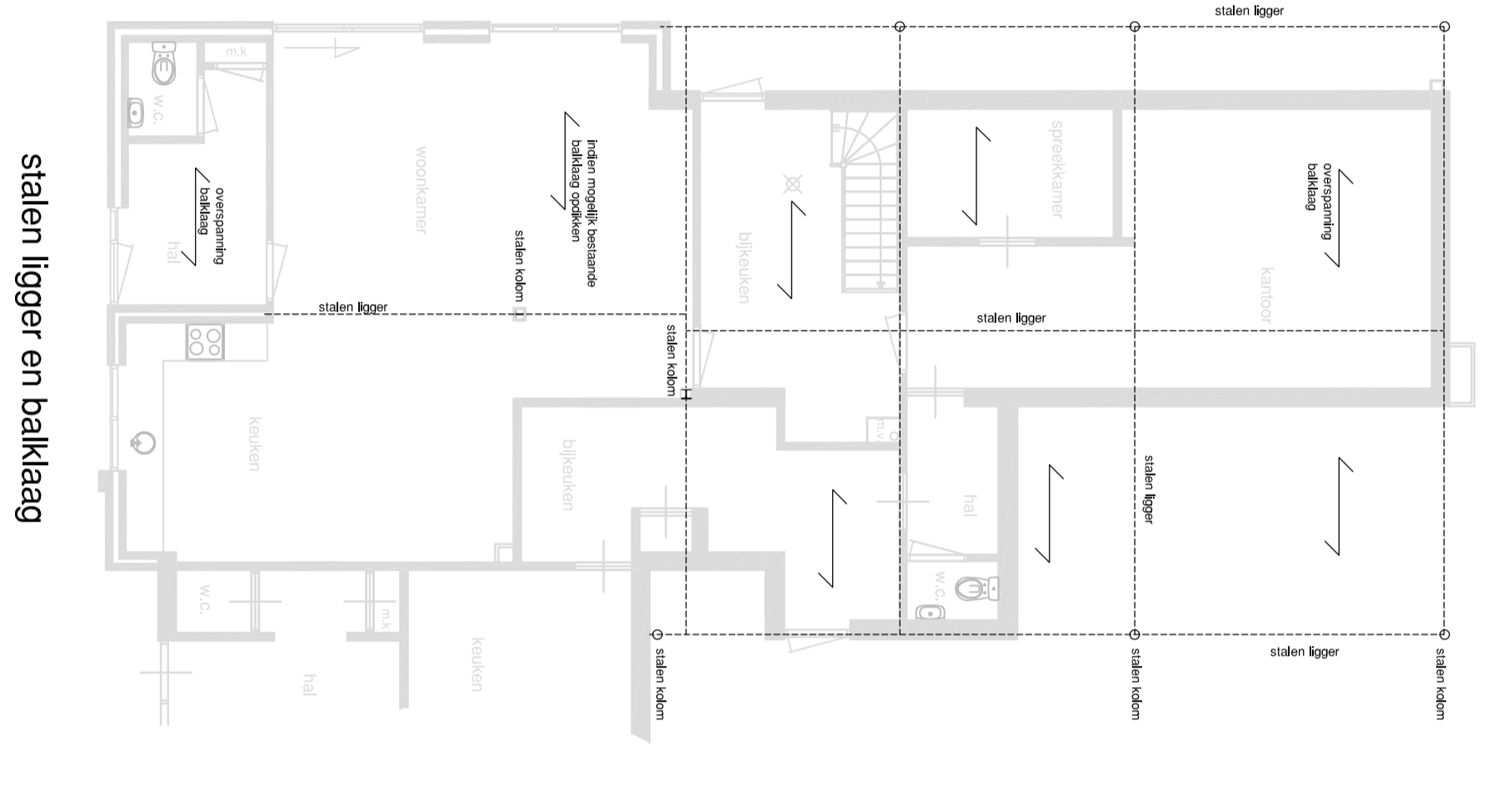

stalen rijger en baklaag

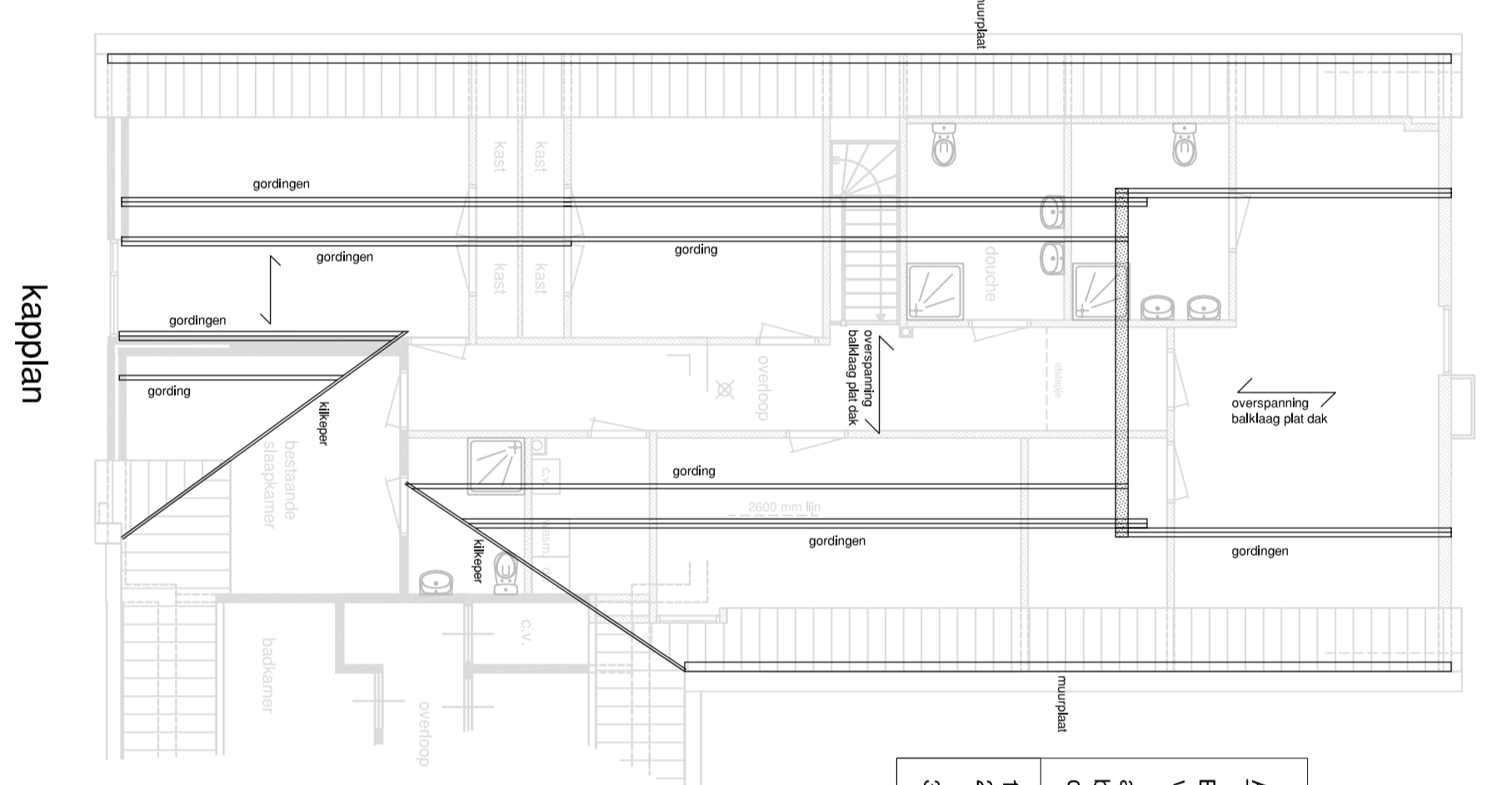

kappitan

Afdeling 3.1.7. Bescherming tegen vallen en stoten
 Een afwezigheid van een afwezigheidsmaatregel, hand met een opvang, die niet hoger is dan 0,01 m. De afstand tot voor een afwezigheidsmaatregel en een opening die de afwezigheidsmaatregel van een voorzetting voor
 a. luchttoevoer
 b. de afvoer van rook of
 c. de ont- en bedekking van een voorzetting voor de afvoer van afvalwater en koudwater
 1. De afwezigheidsmaatregel moet voldoen aan NEN 1010 (aanpakking voor meubelrijke omgeving)
 2. De afwezigheidsmaatregel moet maximaal 100 mm hoger zijn dan NEN 1018
 3. De afwezigheidsmaatregel moet voldoen aan NEN 1095 (aanpakking voor meubelrijke omgeving).

constructie nader te bepalen door constructeur

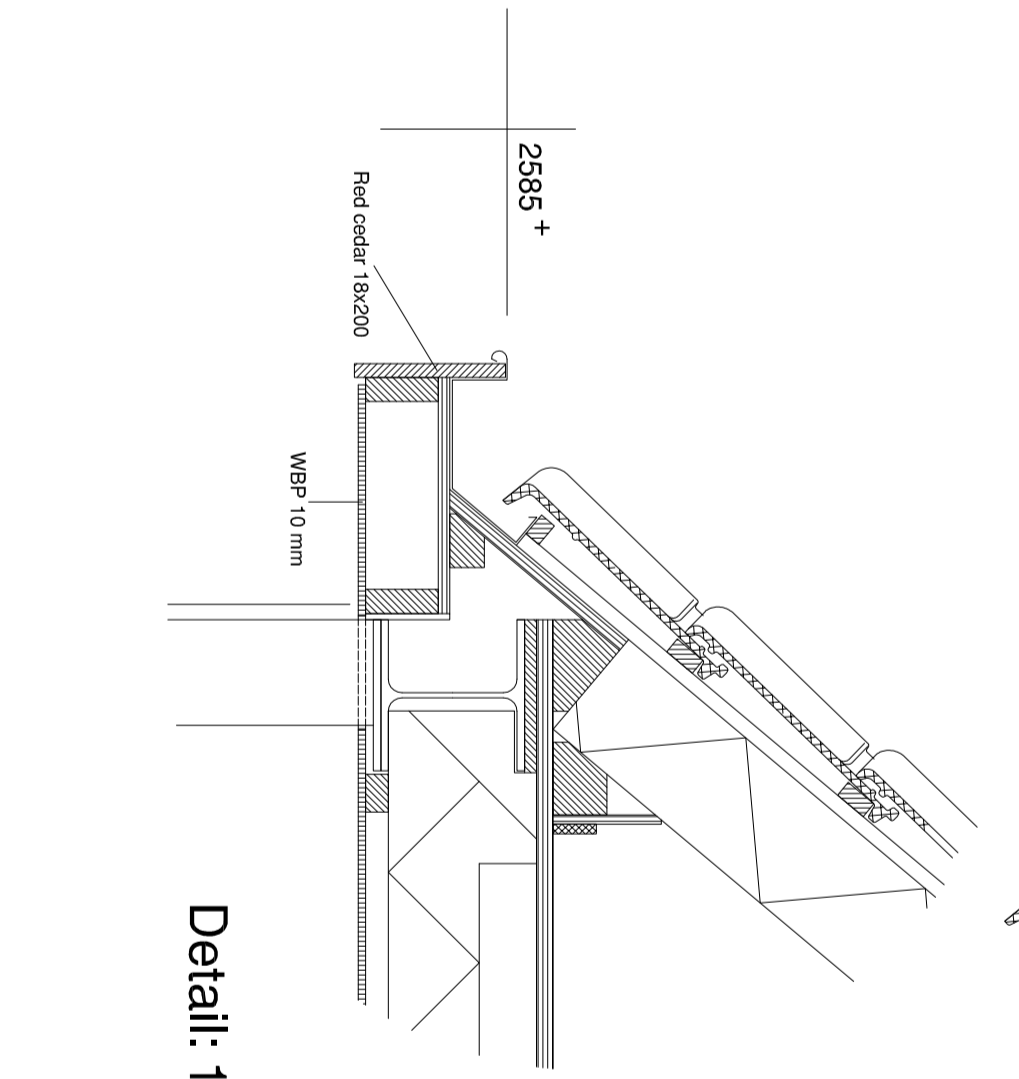

Detail: 1

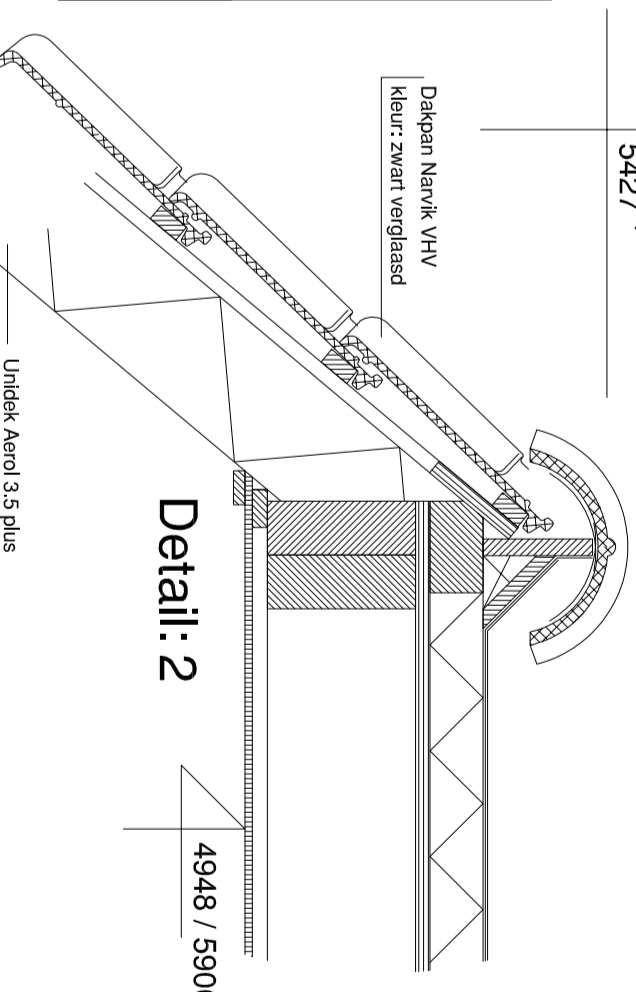

Detail: 2

Kleuren en materialen schema

kozijnen	: muntroze	Wf
ramen	: muntroze	gebloten wit
deuren	: muntroze	donker grijs
gietel / behoudbord	: muntroze	wit
grevels	: grevelsteen	als bestaande woning
grevelbedekking	: rood cedlar / zink	radiaal grijs / grijs
boorvoetringen	: zink	grijs
dakbedekking	: gebakken pan VVW / bitumen	zwart verguld
schroeven	: grevelsteen-wef	donker grijs

Pelle 0
 VBI FS, hoelsthoelver
 Rc=3 m2/KW

Principe detail: fundering / vloer
 aanlegdiepte als bestaand

Detail: fundering / vloer

Opdrachtgever: Mevr. E.L.E. Larssen-Talstra
 De Kolonnes 30 De Vink 2
 9623 JH Scharnebeeren
 Tlx. 057 530111

Ontwerper: Verproten woning
 Onderdeel: Bouwplan

Geleidend: J. Harrens
Datum: 31 Januari 2012

Schaal: 1:10000:1000:10
Formaat: A0

Bld: 1
Werknummer: 1123

Homersma
 3.797 m2
 Bouwcode: 4119 + 4203 + 4649
 Nr. 001 0000