

DEZE TEKENING IS UITSLUITEND EEN SCHEMATISCHE VOORSTELLING EN DIENT NIET TER BEPALING VAN ENIG RECHT	
KAD. GEM.: Surhuizum	NOORDPIJL:
SECTIE: C	
NUMMER: 4407	
BESTEMM. PLAN.: "de Wide Pet zuid"	

ONDERDEEL: SITUATIE	DATUM: 22-06-2012	GEWIJZIGD:
ONTWERP:	SCHAAL: 1 : 200	A: 05-07-2012
	GETEKEND: R. Leerstra	B: 17-07-2012
	ADVISEUR: R. Leerstra	C: 04-12-2012
		D: 06-12-2012
	WERKNUMMER: 12165	E:
	BLADNUMMER: S1	F:
		G:

PROJECT:
 Vrijstaande woning voor:
mevr. E. De Vries-Veenstra
 Warmoltstrjitte 42
 9281 PS Harkema

BOUWPLAATS: De Wide Pet 14b?, 9281 NX, Harkema
 IN DE GEMEENTE: Achtkarspelen

Bouwkundig teken- en adviesbureau Leerstra
 De Wide Pet 14
 9281 NX Harkema
 TELEFOON: 06-53206098
 E-MAIL: r.leerstra@planet.nl

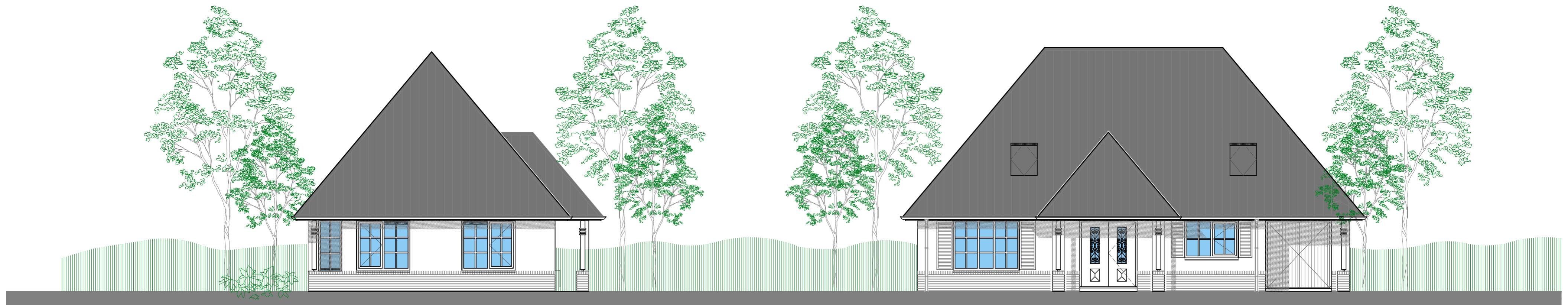

LINKER ZIJGEVEL

VOORGEVEL

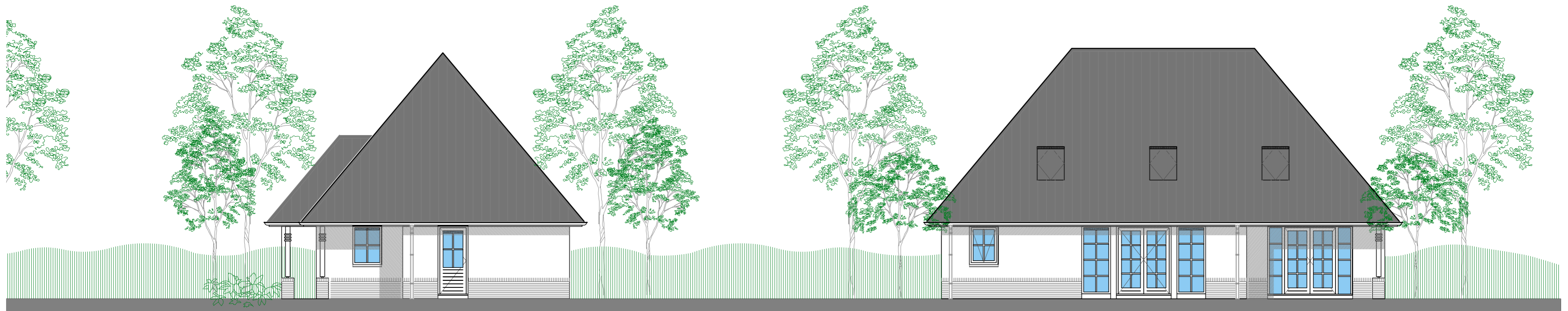

RECHTER ZIJGEVEL

ACHTERGEVEL

ONDERDEEL: GEVELS			
ONTWERP:	DATUM:	06-12-2012	GEWIJZIGD:
	SCHAAL:	1 : 100	A:
	GETEKEND:	L.R. Leerstra	B:
	ADVISEUR:	M. Jongsm	C:
			D:
	WERKNUMMER:	12165	E:
	BLADNUMMER:	B1	F:
			G:

PROJECT:
 Vrijstaande woning voor:
 mev. E. De Vries-Veenstra
 Warmoltsstritte 42
 9281 PS Harkema
 BOUWPLAATS: De Wide Pet 14b? 9281 NX, Harkema
 IN DE GEMEENTE: Achtkarspelen

VDM Woningen,
 DE BUORREN 40-a, 9289 HH, DROCEHAM
 POSTBUS 305, 9200 AH DRACHTEN
 TELEFOON: 0512-571234, FAX: 0512-571225
 INTERNET: www.vdmwoningen.nl
 E-MAIL: info@vdmwoningen.nl

