

Noordwestgevel

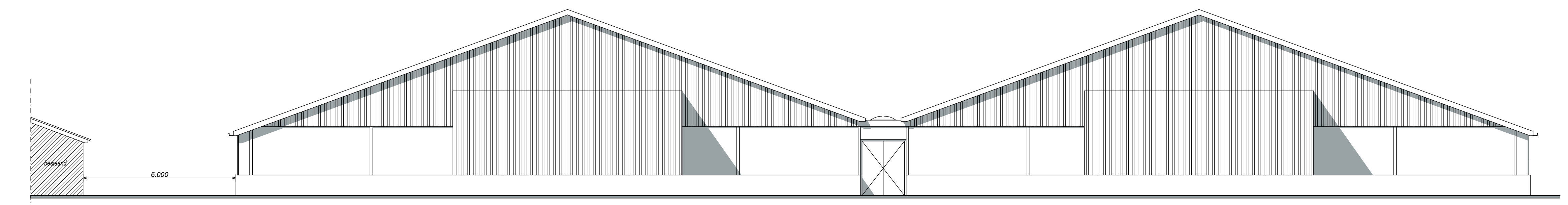

Noordoostgevel

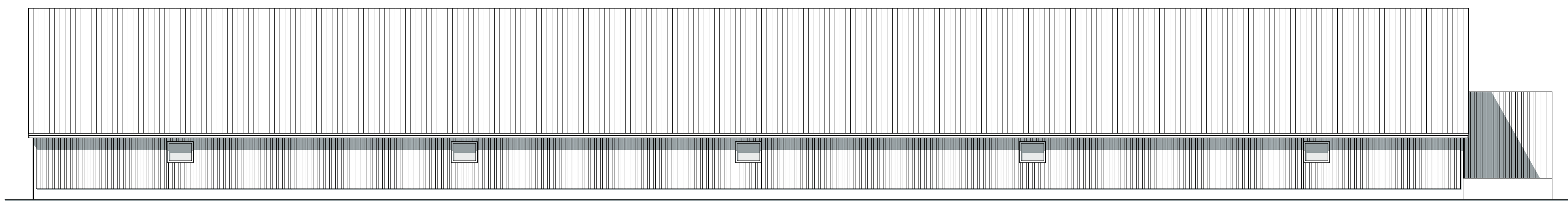

Zuidoostgevel

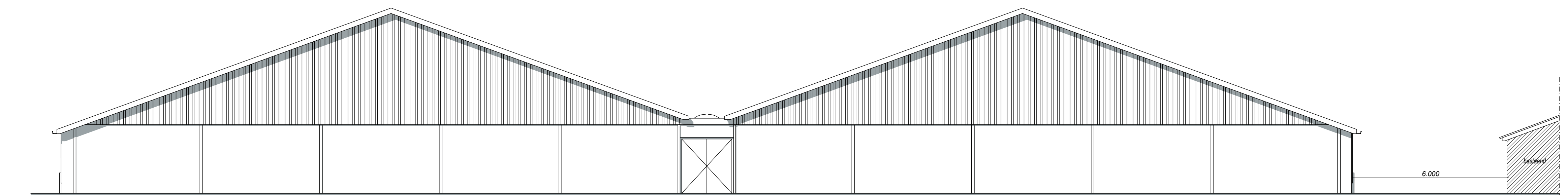

Zuidwestgevel

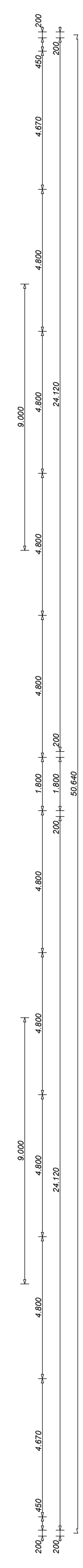
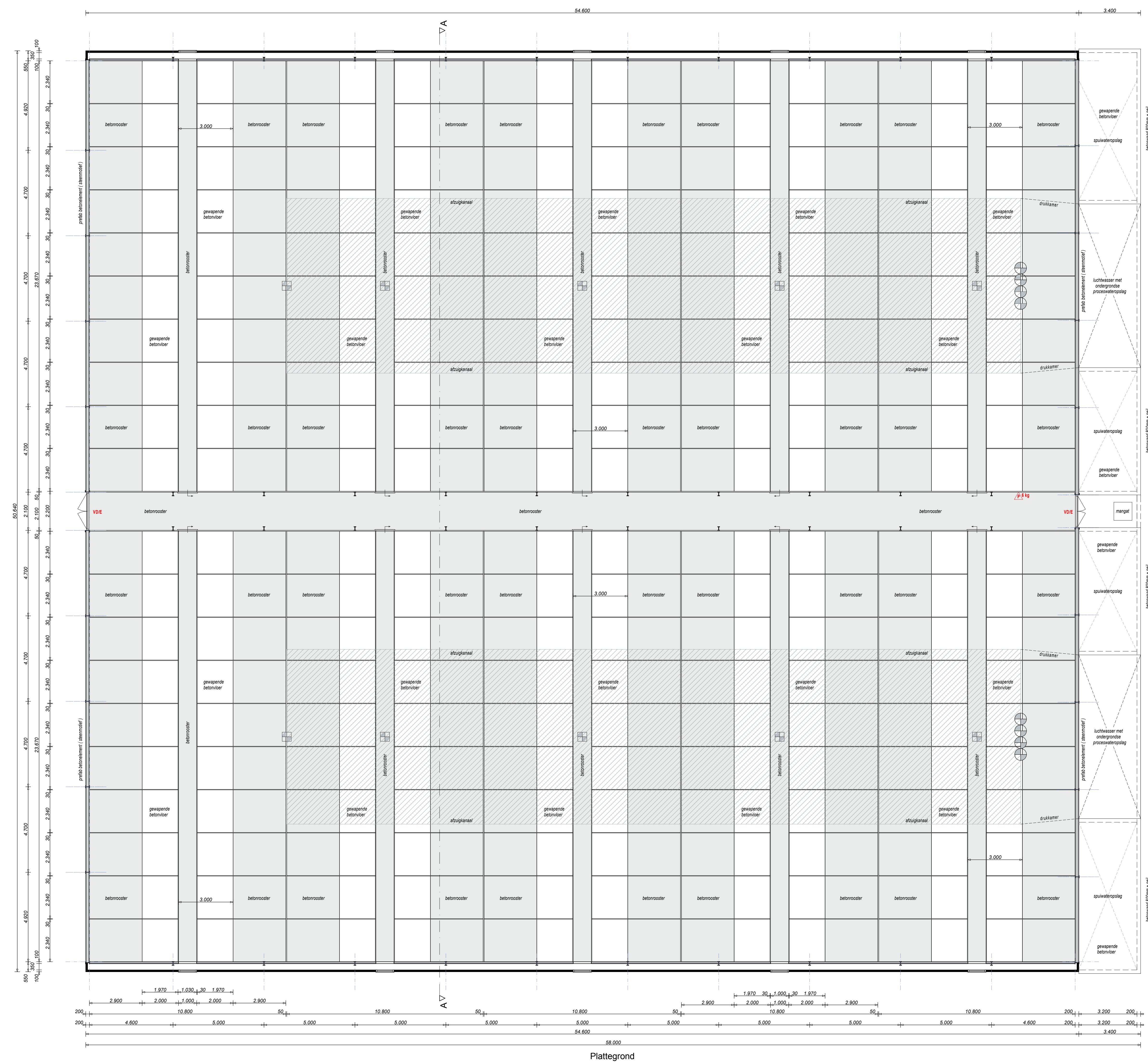

Materialenrenvooi		
Dakbedekking:	sandwich panelen (gothic profiel)	anticoat (zie bestanden)
Buitenwanden:	prebet beton	aluminium
Keelstenen:	keelsteen	crème
Looptreden:	hout	donkergroen
Wandstenen / vloeren:	damwand beton	crème
Dalingsen:	aluminium	crème
Gevelbedekking:	sandwich damwand deplating	donkergroen

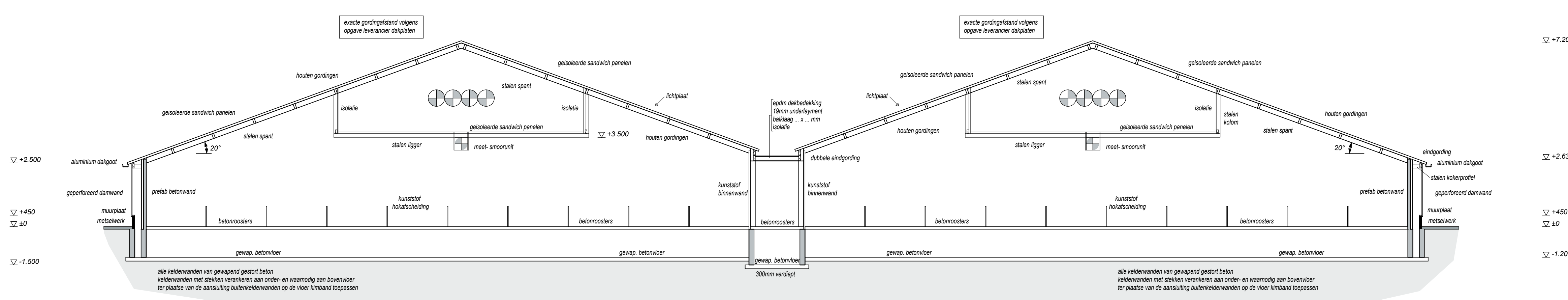

Keelstenen van geprofileerd beton
 Keelstenen met damwand van beton
 Keelstenen met damwand van beton
 Keelstenen met damwand van beton

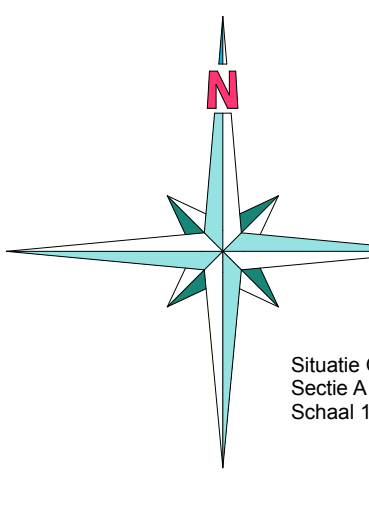

Afdeling 2.7. Elektrische- en noodstroomvoorziening § 2.7.1. Noodstroom
 Artikel 2.6 Een te bouwen bouwwerk heeft een veilige voorziening voor elektriciteit.
 Een voorziening voor elektriciteit voldoet aan de in de Europese regeling aangegeven voorschriften (NEN 5010 laagspanningsinstallaties). Een voorziening voor elektriciteit heeft in een meetruimte een aansluitingspunt voor aansluiting op het distributiesysteem en elektriciteit.

Afdeling 2.12. Beperking van ontwikkeling van brand § 2.12.1. Meestbouw
 Artikel 2.91 Een te bouwen bouwwerk is zodanig, dat brand zich niet snel kan ontwikkelen. Constructieelementen dienen te voldoen aan klasse 4 van NEN 6082. Dit komt overeen met de Europese norm EN 13501-1 Klasse D.
 Materialen die worden aangebracht moeten aantoonbaar aan deze klasse voldoen. Het dak is overeenkomstig NEN 6082 met brandvertragend.

Afdeling 2.8. Verlichting
 Een te bouwen bouwwerk heeft een zodanige verlichtingsinstallatie dat het bouwwerk veilig kan worden verlaten.
 Artikel 2.92 Een te bouwen bouwwerk heeft een zodanige verlichtingsinstallatie dat het bouwwerk veilig kan worden verlaten.

Afdeling 2.16. Beperking van verspreiding van rook
 Een te bouwen bouwwerk is zodanig dat bij brand rook zich niet binnen korte tijd kan verspreiden naar een ander deel van het bouwwerk, zodat op veilige wijze het aansluitende verkeer kan worden gezegd.

VDE Voldoet te open onder loze overkapping
▲119 Toegankelijk

Gevels, Doorsnede en Plattegrond

Revisie F:
 Revisie E:
 Revisie D:
 Revisie C: 22-01-2012
 Revisie B: 22-08-2011
 Revisie A: 11-01-2011

Elwin Henning
 Johny Henning
 020 462418

project:
Bouw varkensstal aan de Trekweg 4 te Buitenpost

opdrachtgever:
**Dhr. G. T. Bouwmeester
 Skiepedrift 5a
 9289 KX Drogheham**

werknr:
11 - 255 - 01

www.bouwureaujansman.nl
 Ankerhorweg 5
 7715 RA HAREN
 0529 - 45 73 71
 info@bouwureaujansman.nl

Wilhelminaplaats 3
 7711 CD OLEFIJN
 0529 - 43 44 35
 info@bouwureaujansman.nl

Stalling 14
 7773 MD HARENBERG
 0523 - 63 73 30
 harenberg@bouwureaujansman.nl

