

- gevelpan snefdek
- gevelbekleding rabat
- windveer red cedar
- plafond multipaint
- zinken mastgoot
- overheaddeur

VOORGEVEL



- dakpan snefdek
- zinken mastgoot
- gevelsteen

RECHTER ZIJGEVEL

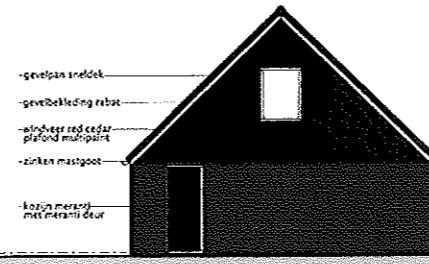

- gevelpan snefdek
- gevelbekleding rabat
- windveer red cedar
- plafond multipaint
- zinken mastgoot
- kozijn meranti
- raamdorpersteen
- gevelsteen

ACHTERGEVEL

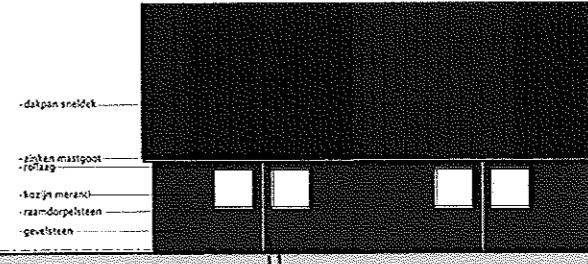

- dakpan snefdek
- zinken mastgoot
- rolslag
- kozijn meranti
- raamdorpersteen
- gevelsteen

LINKER ZIJGEVEL

STAAT VAN KLEUREN & MATERIALEN

ONDERDEEL	MATERIAAL	KLEUR
Gevel	gevelsteen	roodpaars
Kozijnen	hout	gebroken wit
Draaiende delen	hout	donkergroen
Overheaddeur	metaal	donkergroen
Mastgoot	zink	natuur
Topgevel	rabat	donkergroen
Dakpan	snefdek	antraciet
Windveer	red cedar	gebroken wit
Plafond	multipaint	gebroken wit

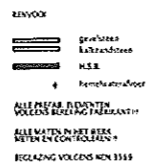

Gevel (van buiten naar binnen):  
 -rabat  
 -regels (verduurszaam) 28x31mm h.o.h. ca. 600mm  
 -steigers (verduurszaam) 11x33mm h.o.h. ca. 600mm  
 -waterkerende d.i.l. folie  
 -regels 28x42mm h.o.h. ca. 600mm lo.  
 -glaswol bouw Systemroll d.i.kte 140mm  
 -dampremmer  
 -multipaint d.i.kte 9mm  
 Rc= 4,15 m2.K/W

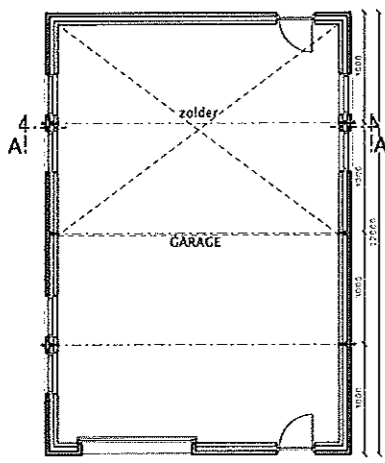

BEGANEGROND

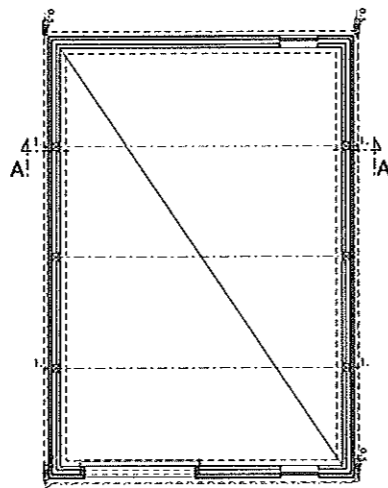

FUNDERING, B.G.VLOER & RIOLERING

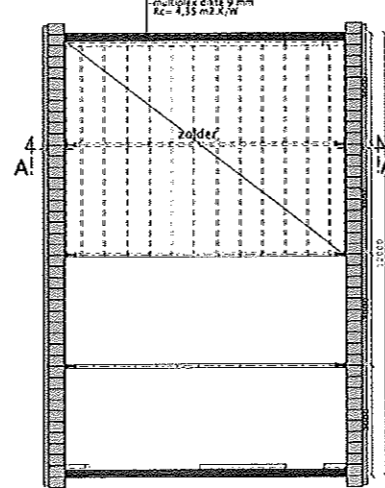

1e VERDEPINGSVLOER

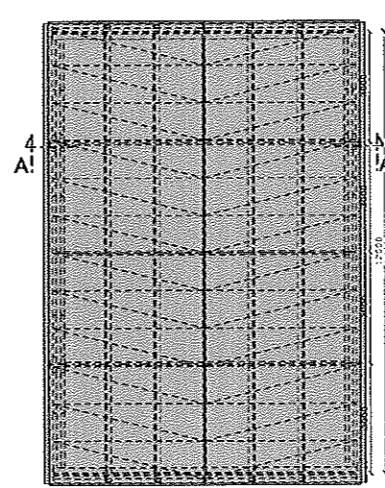

KAPPLAN

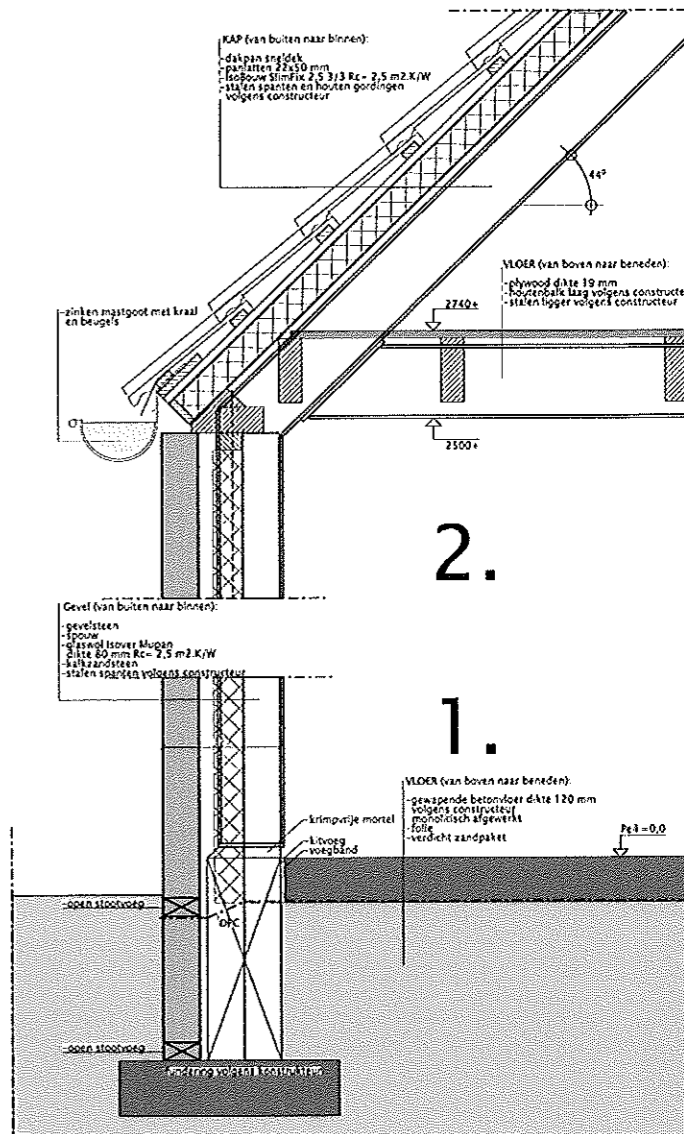

2.  
1.

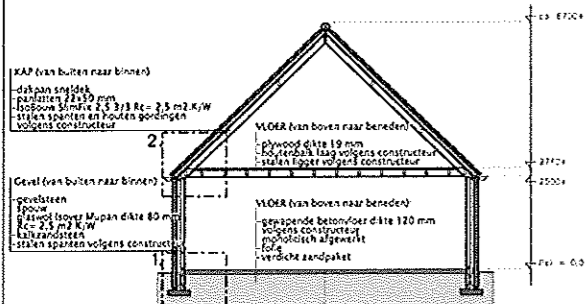

DOORSNEDE A-A

**FUNDERING**  
 fundering volgens opgave constructeur

**BEGANE GRONDVLOER**  
 -gewapende betonvloer d.i.kte 120 mm  
 monolithisch afgewerkt

**VLOER RONDOM LOS HOUDEN!!!**  
 -folie  
 -verdicht zandpakket  
 uitvoering volgens tekening en berekening constructeur

**RIOLERING**  
 riolering d'wandig pvc  
 diameter leidningen volgens tekening  
 1. = hemelwaterafvoer = Ø80 lo.m. install.  
 o.s. = ontstoppingsstuk  
 Horizontale leidningen conform tekening  
 verticale leidningen vanaf aansluitpunt  
 gereduceerd diameter volgens tabel

**1e VERDEPINGSVLOER**  
 -onderlaag d.i.kte 19 mm  
 -houten balkvloer volgens constructeur  
 -stalen spanten en liggers volgens constructeur  
 uitvoering volgens tekening en berekening constructeur  
 isolatie, liggers, onderslagen en rozeleigingen  
 bij muuropspringingen en overige volgens constructeur

**KAPPLAN**  
 -dakpan snefdek  
 -panel 22x30 mm  
 -Isobouw Slimfix 2,5 3/3 Rc= 2,5 m2.K/W  
 -houten spordruigen volgens constructeur  
 -stalen spanten en liggers volgens constructeur  
 uitvoering volgens tekening en berekening constructeur  
 isolatie, liggers, onderslagen en rozeleigingen  
 bij muuropspringingen en overige volgens constructeur

**591 : GARAGE**

**VISSER**  
 ontwerpburo  
 □ ■ ■  
 bouwkundig advies  
 binnenhuisarchitectuur

opdrachtgever :  
 J. Dijkstra  
 Houtkruisweg 45  
 9231 AH Surstervreen  
 tel. : 0512-38 26 21

pijlttegronden  
 datum : 14-02-2011  
 tekening :  
 versie : 1 : 100/10 BV-PGTD01

591

SITUATIE

aangep. mrt '11

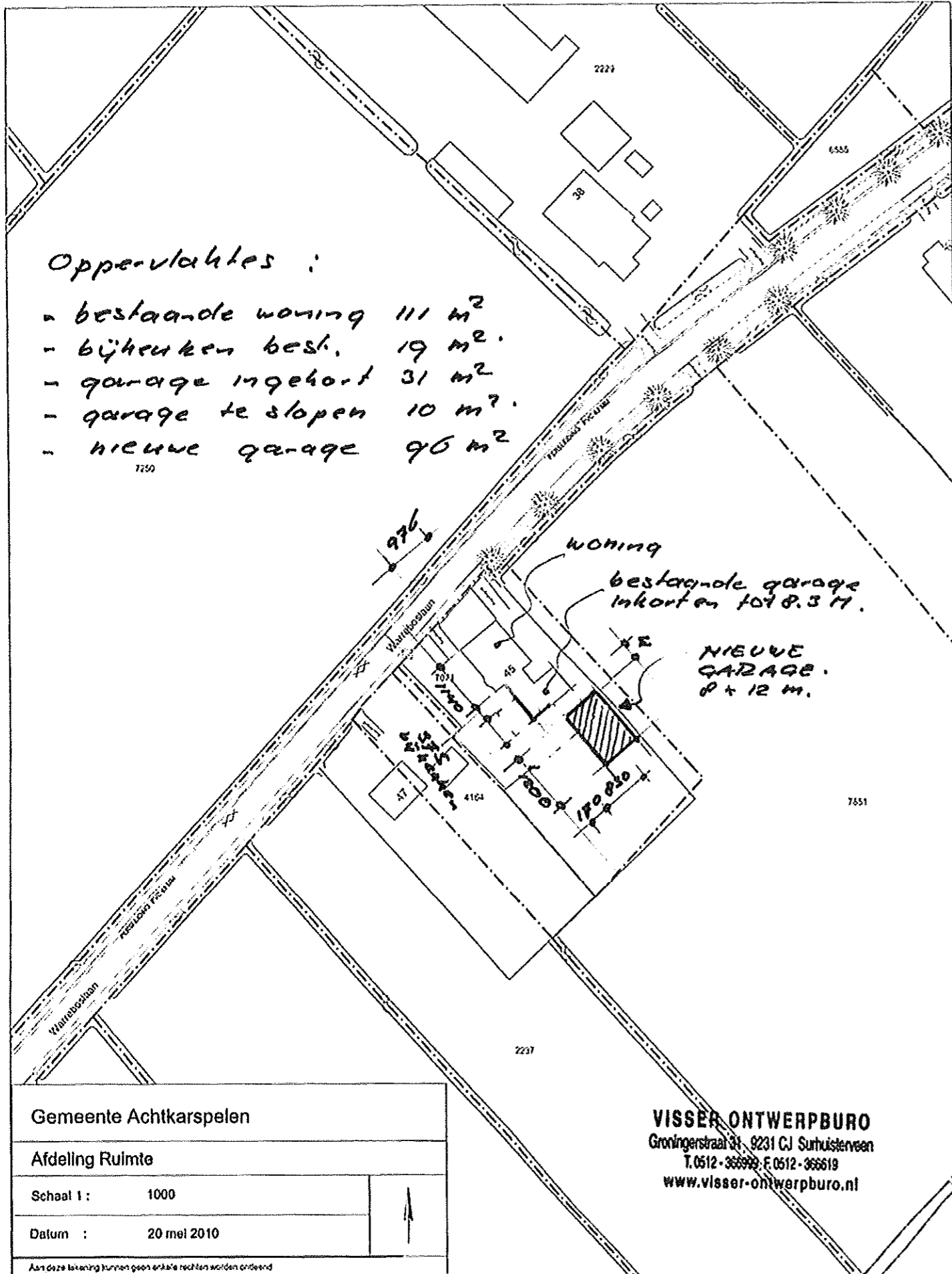

GARAGE BIJSTERVELD  
WARRE BOSLAAN 45 - SURH'VEEM