

Detail 01

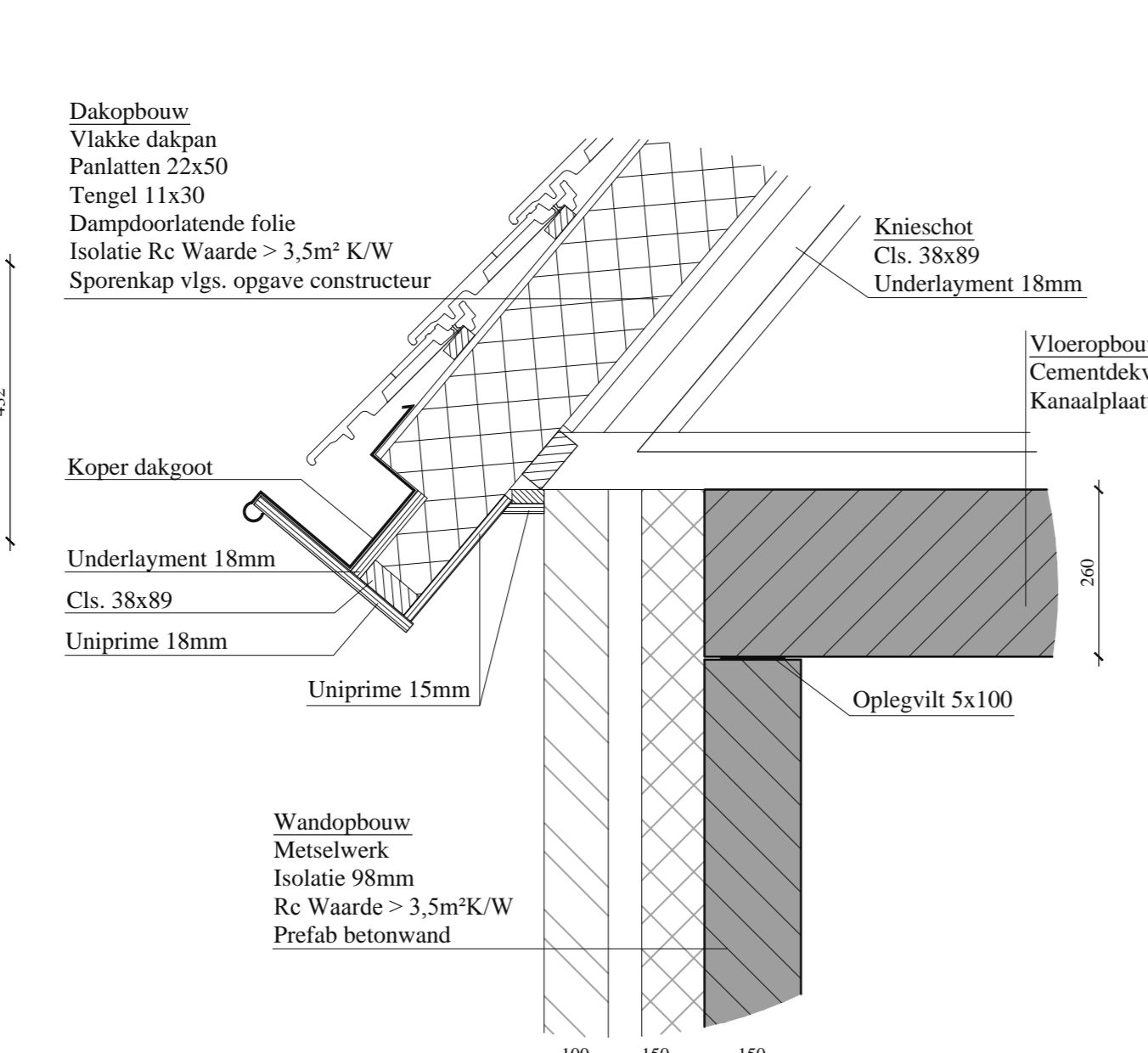

Detail 02

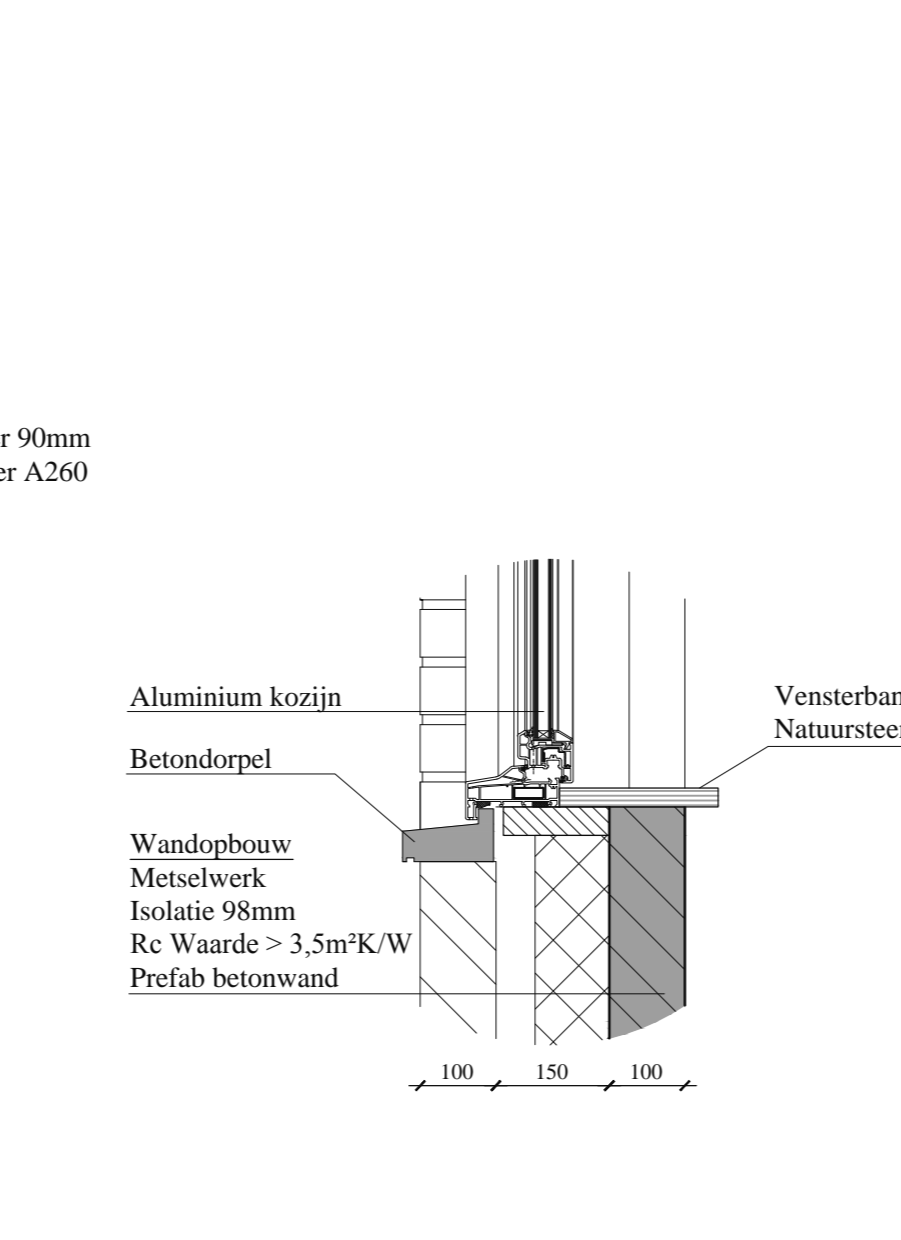

Detail 03

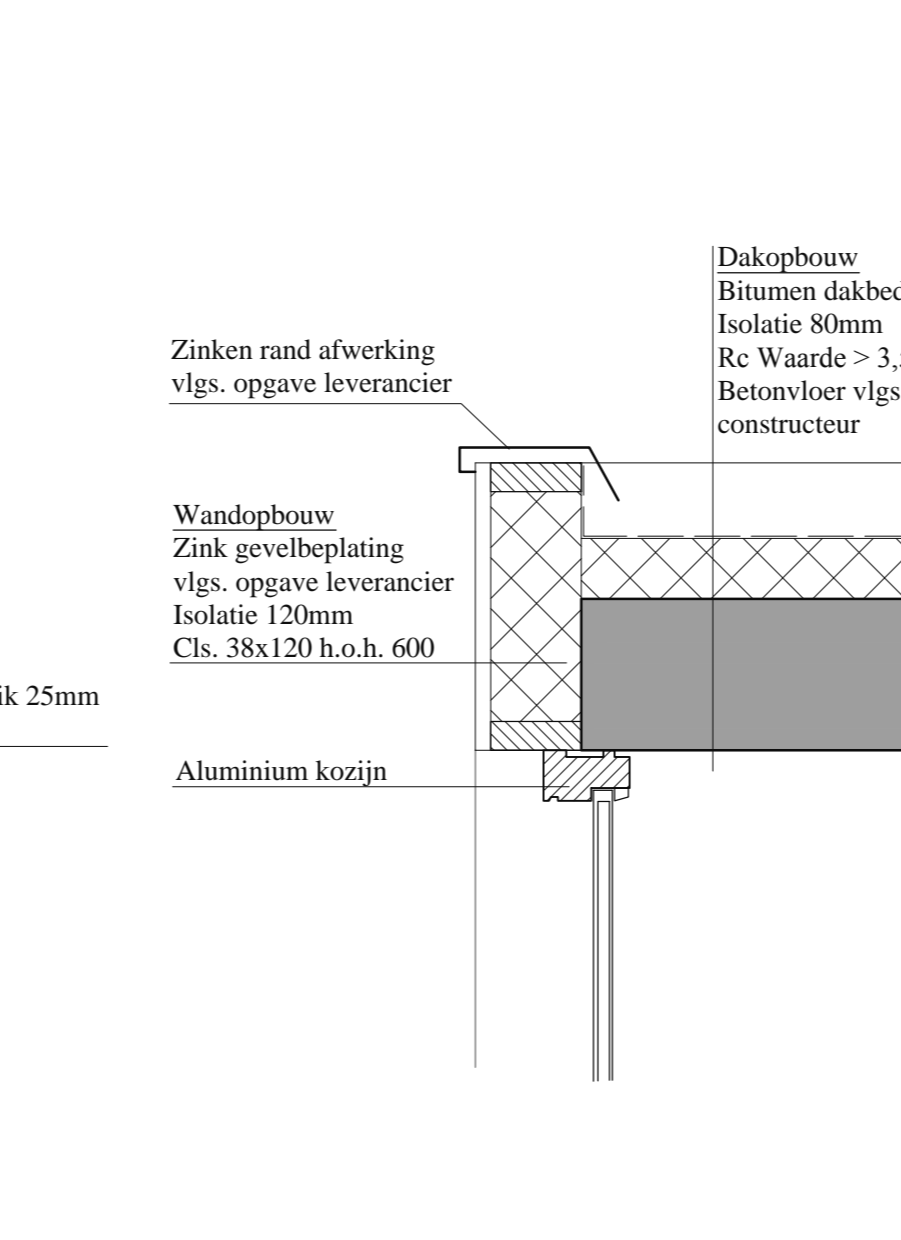

Detail 04

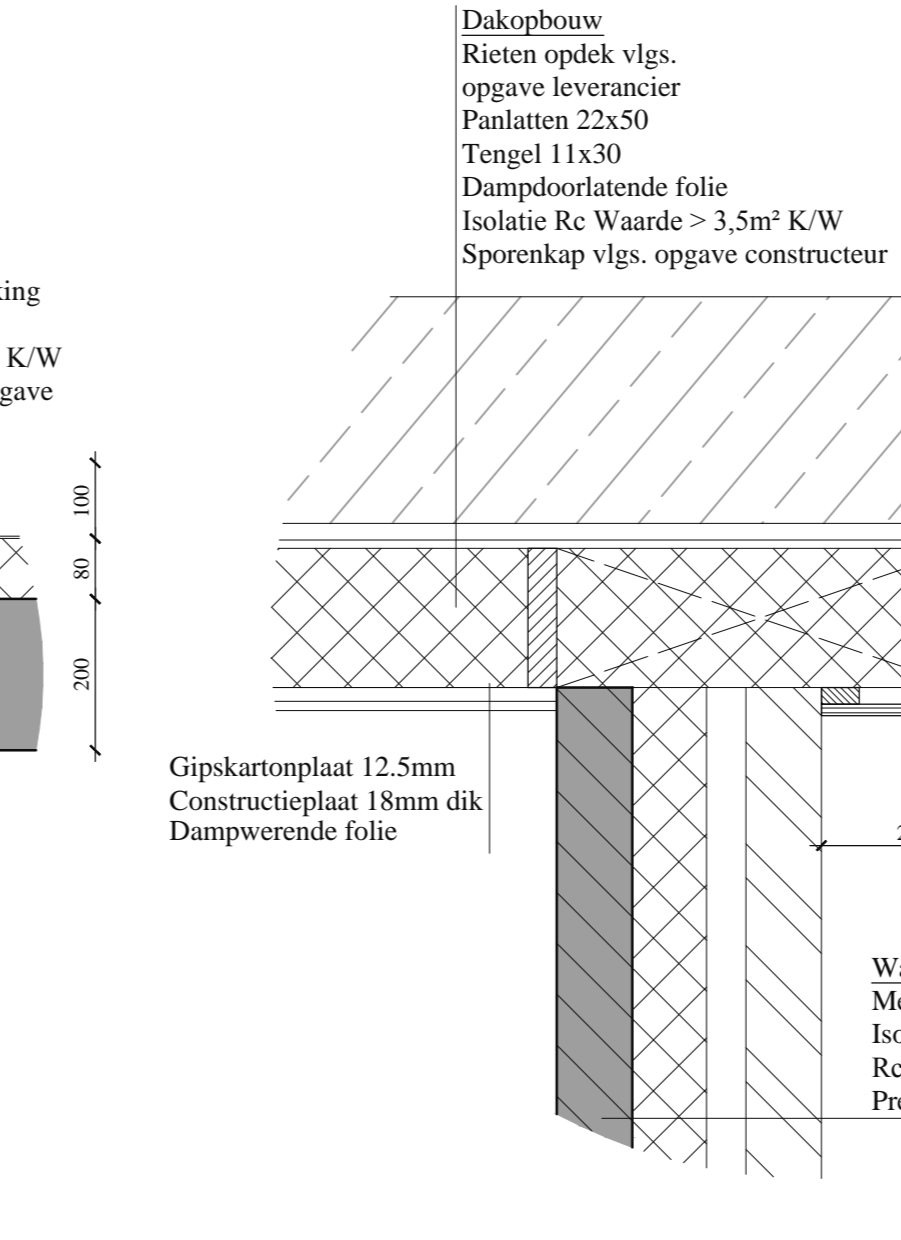

Detail 05

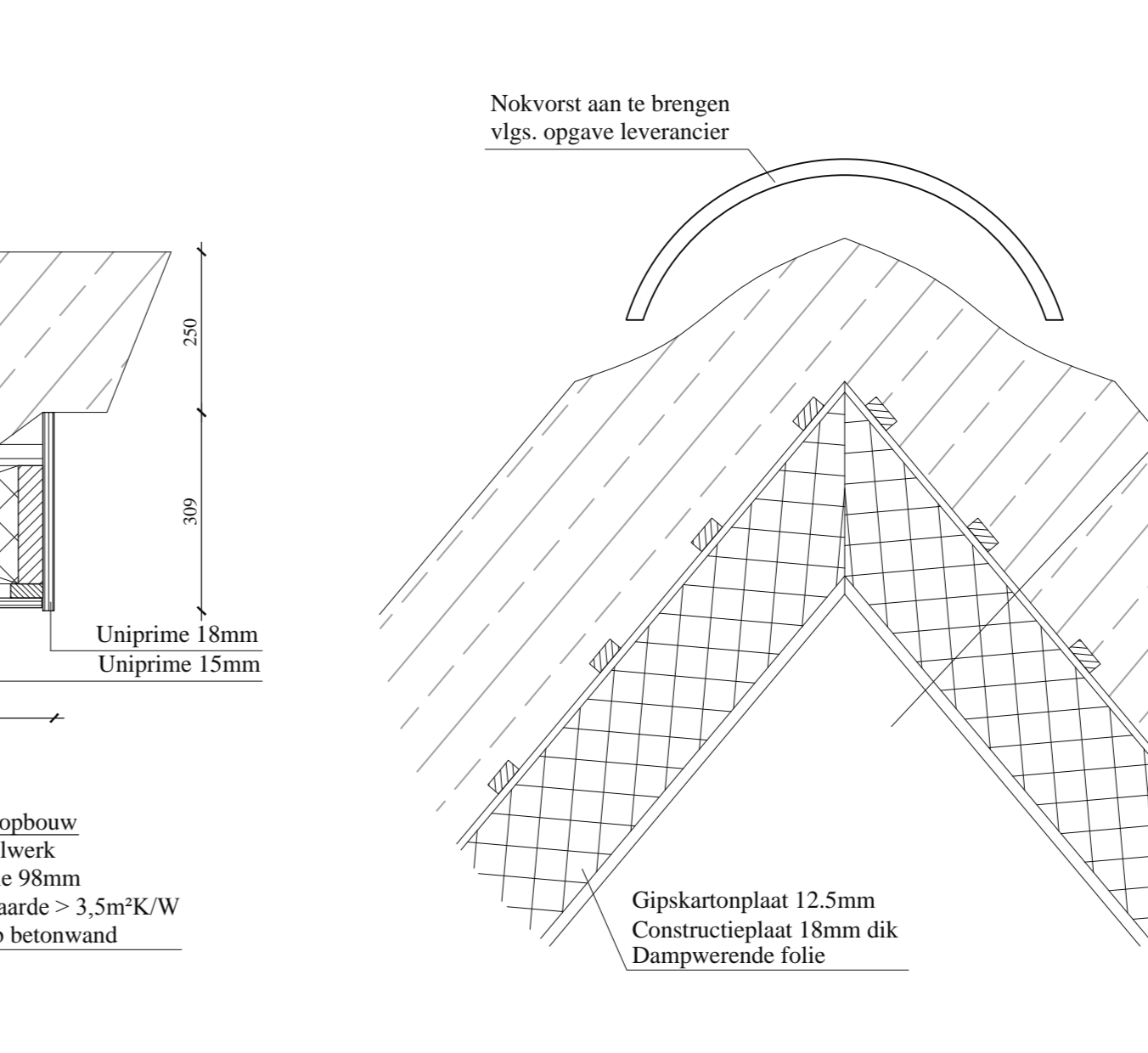

Detail 06

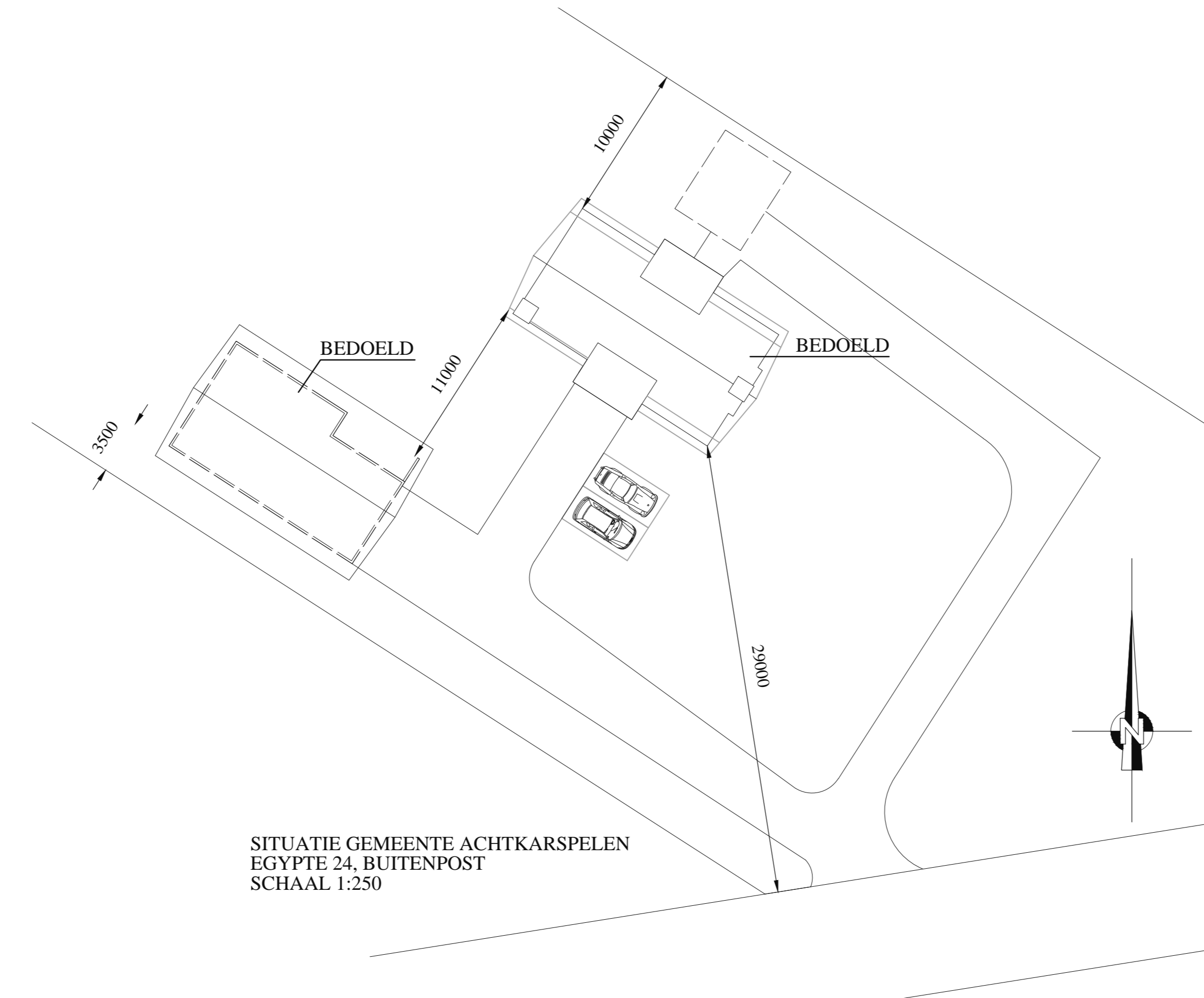
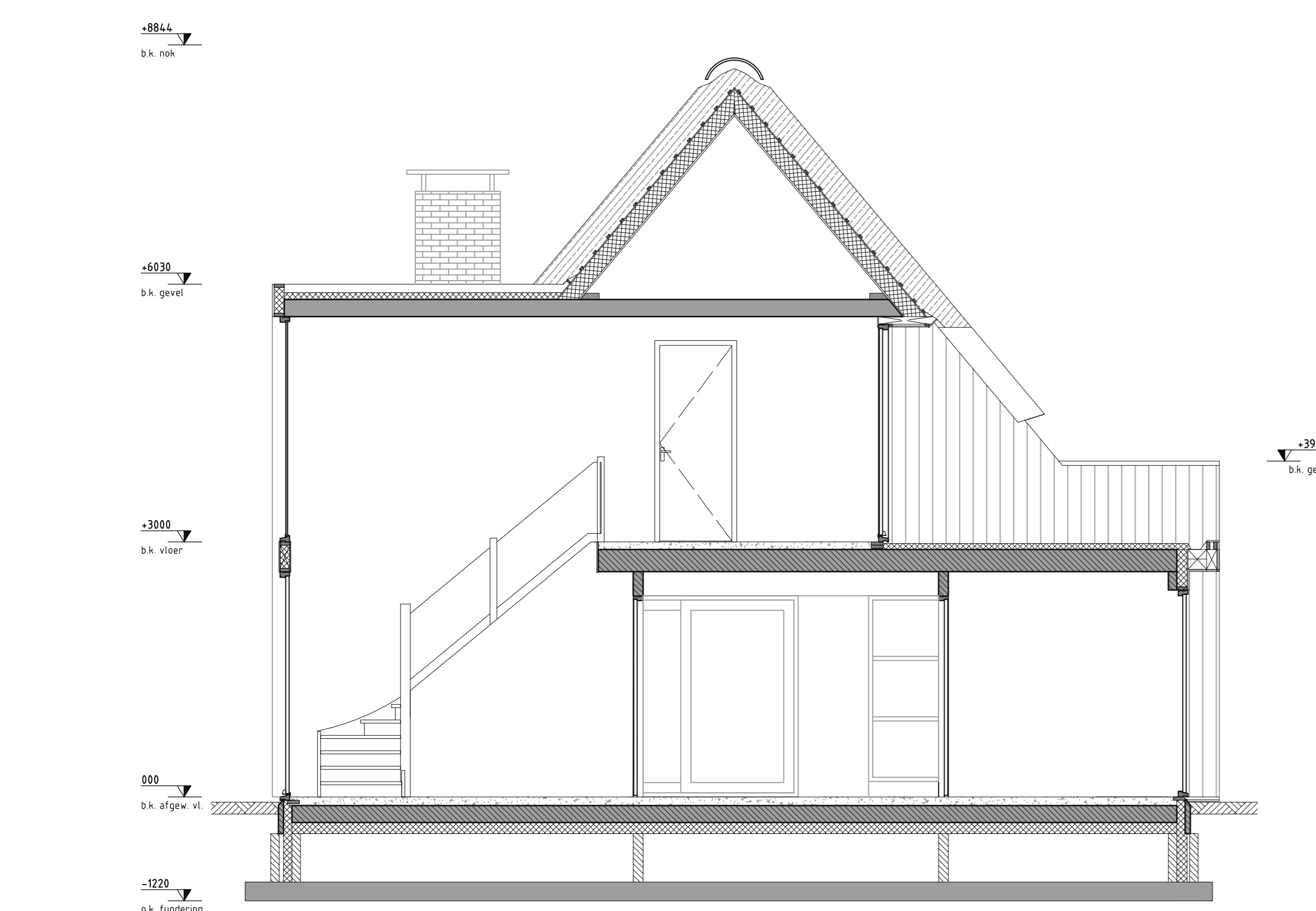
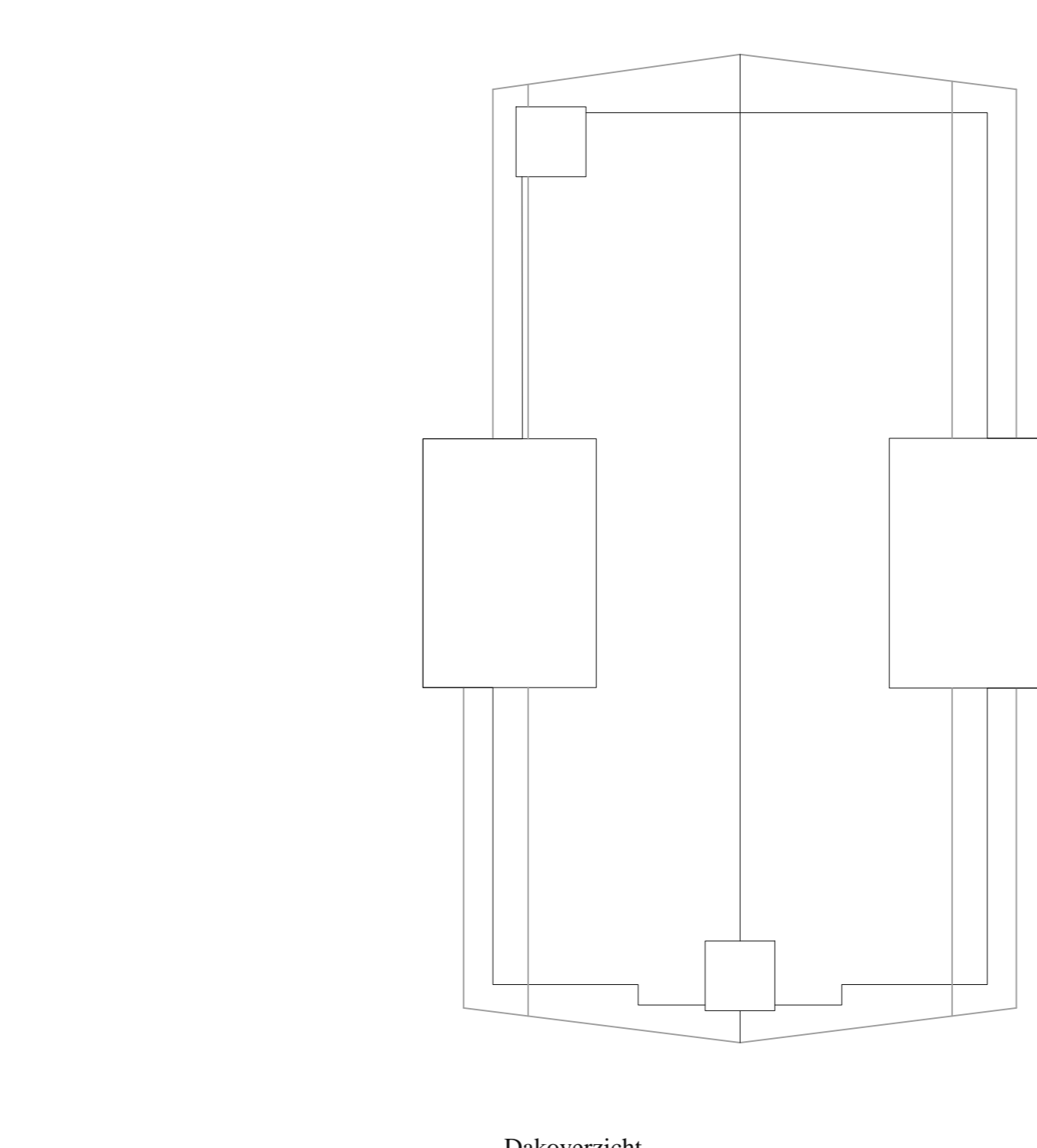
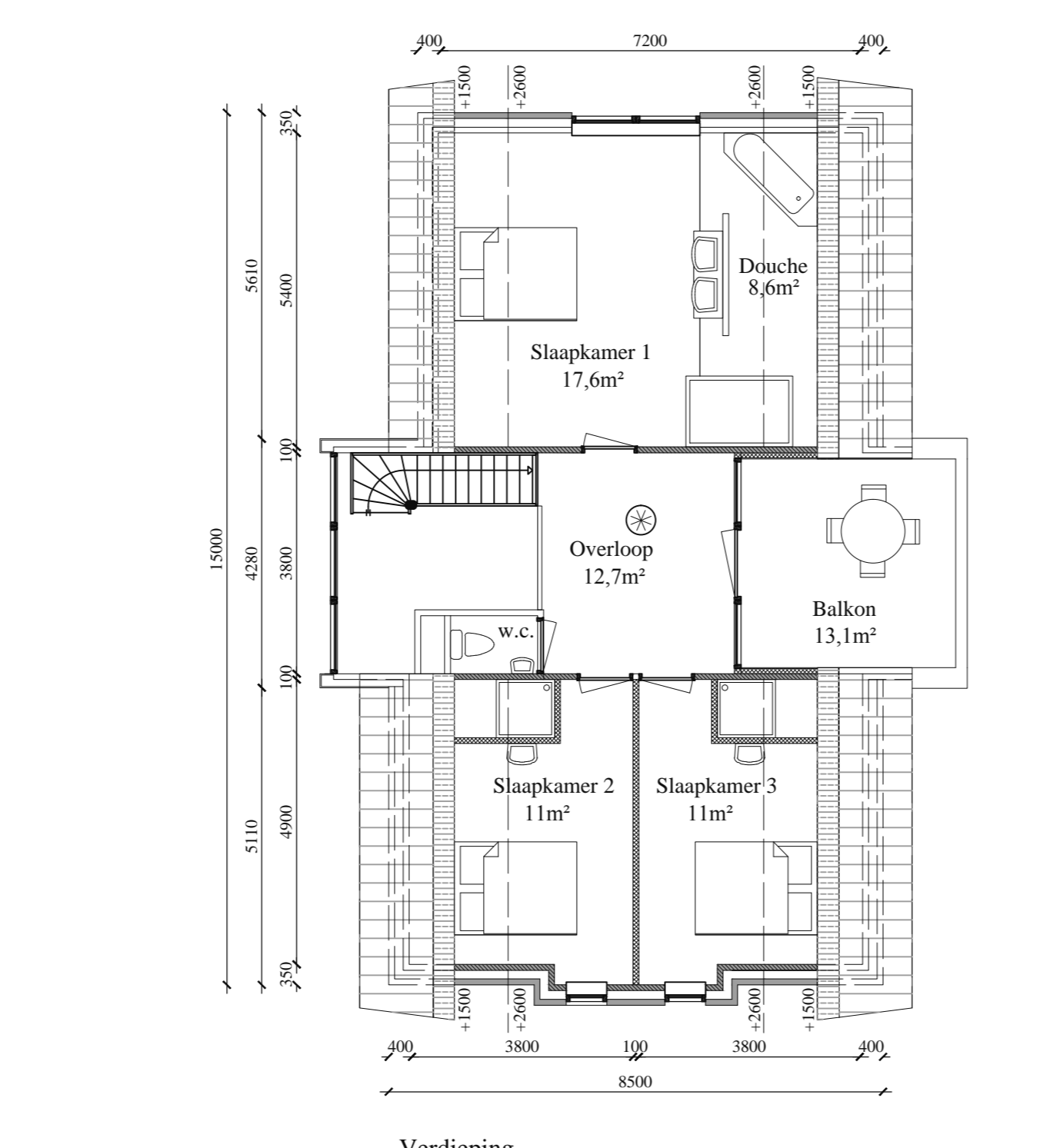
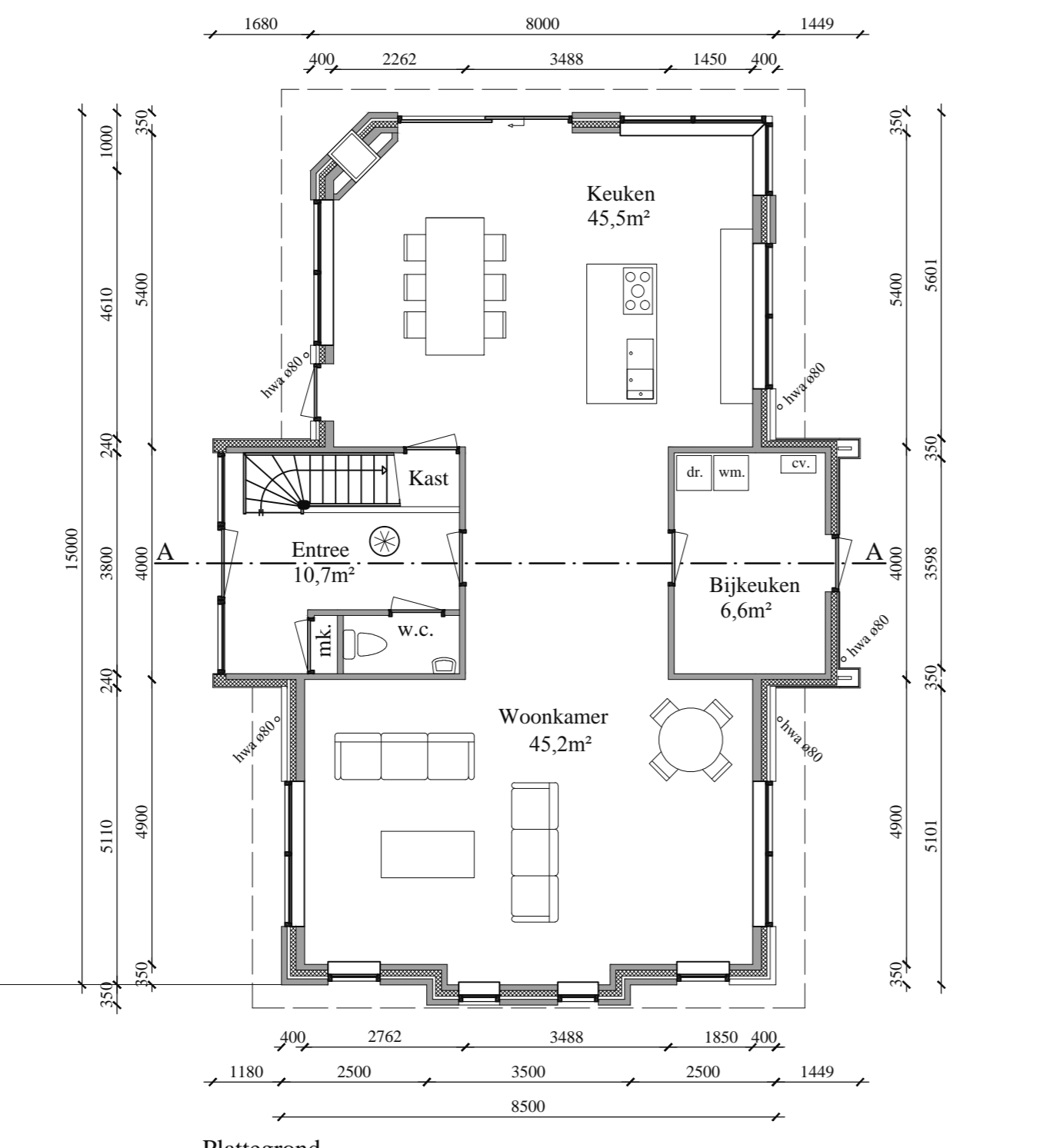
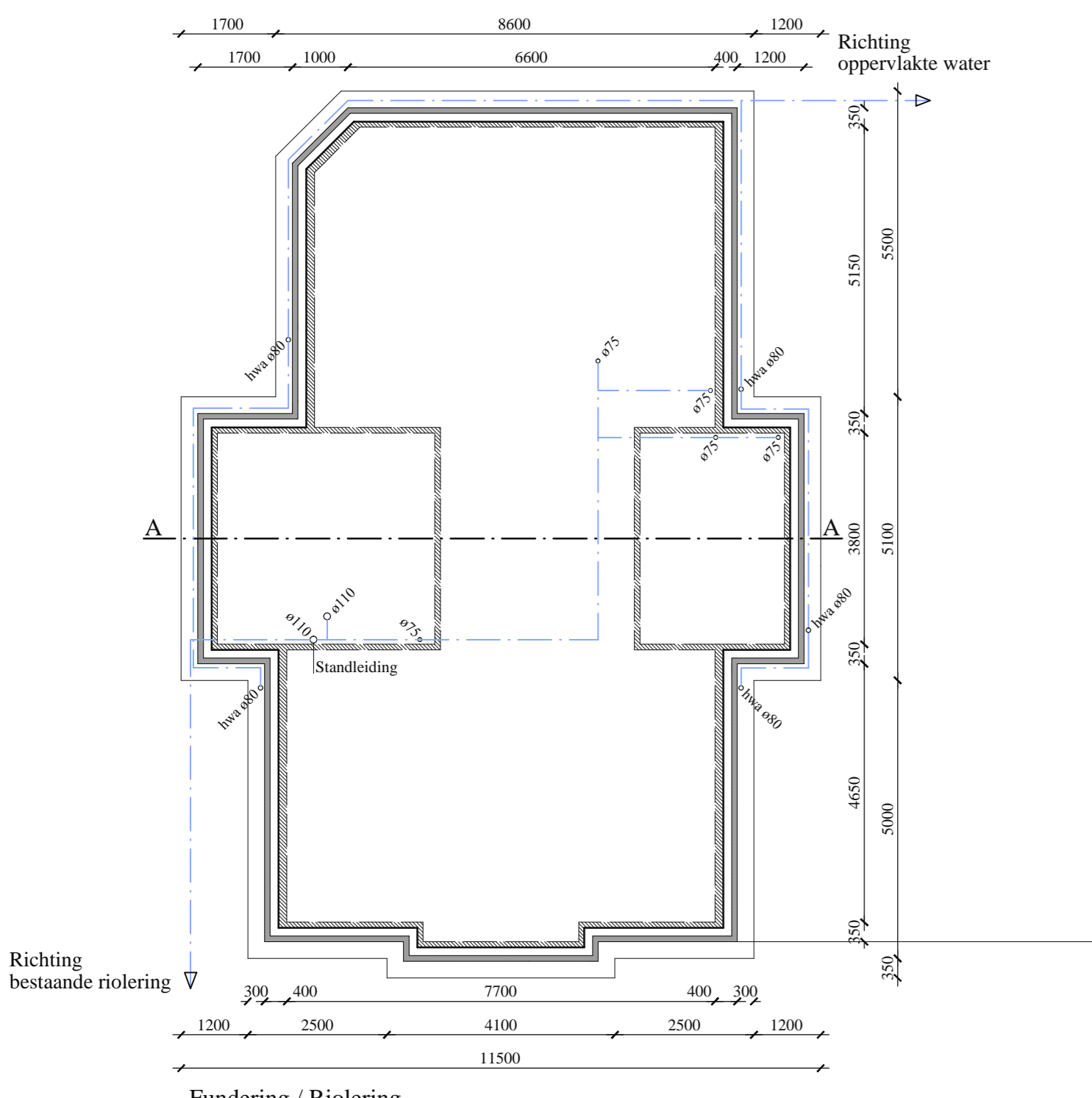

AFMETINGEN VAN EEN VRIJE DOORGANG

Minimum vrije breedte van een toe- en doorgang	0,85 m
Minimum vrije hoogte van een toe- en doorgang	2,3 m
Maximum hoogte van de drempel t.p.v. een toe- of doorgang	0,020 m

AFMETINGEN VAN EEN VLOERAFSCHEIDING

Minimum hoogte van een vloerafschieding, vanaf de vloer gemeten	1,0 m
Minimum hoogte van een vloerafschieding t.p.v. een raam, vanaf de vloer gemeten	0,85 m
Maximum horizontale afstand tussen een vloerafschieding en de vloer	0,05 m
Maximum breedte van openingen in een vloerafschieding	0,5 m
Maximum breedte van een opening in een vloerafschieding tot een hoogte van minimaal 0,7 m boven de vloer (in een ruimte mede bestemd voor bezoekers)	0,1 m
Geen opstapmogelijkheden in de vloerafschieding, vanaf de vloer gemeten (in een ruimte mede bestemd voor bezoekers)	0,27 m/0,3 m

AFMETINGEN VAN EEN TRAP (WOONFUNCTIE)

Minimum breedte van de trap	0,8 m
Minimum vrije hoogte boven de trap	2,3 m
Maximum hoogte van de trap	4 m
Minimum aanrede t.p.v. de klimlijn, gemeten loodrecht op de voorkant van de trede	0,22 m
Maximum hoogte van een opstap	0,185 m
Minimum breedte van het tredelvlak, gemeten loodrecht op de voorkant van de dat vlak	0,05 m
Minimum breedte van het tredelvlak t.p.v. de klimlijn, gemeten loodrecht op de voorkant van dat vlak	0,23 m
Minimum afstand van de klimlijn tot de zijkaanten van de trap	0,3 m
Minimum vrij vloeroppervlak t.p.v. de bovenste trede over ten minste de vereiste breedte van de trap	0,8 x 0,8 m

OPPERVLAKTEN WOONFUNCTIE

Ruimte	Omschrijving	Gebruiksopp. (a²)	Verbijruimte (a²)
Beganestrand			
Woonkamer	Verbijruimte	45,7	45,7
Keuken	Verbijruimte	45,1	45,1
Bergruimte	Bergruimte	6,6	-
Entree	Verkeersruimte	9,5	-
W.C.	Sanitarruimte	2,0	-
Kast	Bergruimte	0,95	-
Verdieping			
Douche	Sanitarruimte	8,6	-
Overloop	Verkeersruimte	12,7	-
Slaapkamer 1	Verbijruimte	17,6	17,6
Slaapkamer 2	Verbijruimte	11	11
Slaapkamer 3	Verbijruimte	11	11
Balkon	Verbijruimte	13,1	13,1
W.C.	Sanitarruimte	1,5	-
Totaal		185,35a²	143,50a²

Cls-verblijfsgebied = 55% van gebruiksoppervlakte: 143,50m² = 17,42% van 185,35m²

KLEUR- en MATERIALENSTAAT

ONDERDEEL	MATERIAAL	KLEUR
Gevels	Metselwerk	Rood geavanceerd
Gevels	Reboceder	Natuur
Gevels	Zink	Natuur
Dakbedekking	Riet	Natuur
Dakbedekking	Vlakke dakpan	Antraciet
Dakbedekking	Bitumen	Zwart
Kozijnen	Aluminium	Antraciet
Deuren	Aluminium	Antraciet
Lijst- / Zetwerk	Hout	Crème wit
Goet./hwa	Koper	Natuur

BOUWKUNDIG RENVOOI

Het gehele bouwwerk wordt gebouwd conform het geldende bouwbesluit en de bijbehorende Nederlandse en Europese normen.

///	Schoon metselwerk van baksteen 100mm.
///	Lichte scheidingswand cls.38x89, isolatie 80mm, 2x gipsplaat 12,5mm
///	Gewapend beton niet in het werk gestort?
///	Gewapend beton in het werk gestort
///	Isolatiemateriaal
///	Metselwerk
///	cv Cv-combietafel (smn. Hoogrendementsketel)
///	hwa Houtwafervloer
///	Deuren afmetingen 880x215mm tenzij anders aangegeven
///	Niet-ioniserende rookmelder, rechtstreeks zonder schakelaar aangesloten op de elektrische installatie.

Opdrachtgever: DHR. J. MERKUS, NEWTONSTRAAT 6, 9285 XX BUITENPOST, TARAAL: AO

Tekenaar:	FVDW	Revisie:		Datum:		Omschrijving wijziging:		Tekenaar:	
Schaal:	1:50	Hermaakt:	18/1/15	Dat:	15-11-2012				
Tekening:									
Tekening:									
Tekening:									

VOOR BOUWAANVRAAG

BESCHERMING TEGEN RATTEN EN MUIZEN
 De uitwendige scheidingconstructie heeft geen openingen die breder zijn dan 0,01 m.
 Dit geldt niet voor een afsluitbare opening en een opening die de uitmonding is van een voorziening voor:
 Luchtverversing, de afvoer van rook of de ont- en beluchting van een voorziening voor de afvoer van afvalwater en fecaliën.
 Voor een inwendige scheidingconstructie geldt het zelfde (bij 2 verschillende gebruiksfuncties).

INBRAAKWERENDHEID
 Deuren, ramen, kozijnen en daarmee gelijk te stellen constructie-onderdelen in een uitwendige scheidingconstructie van een niet-gemeenschappelijke ruimte, die volgens NEN 5087 bereikbaar zijn voor inbraak, hebben een volgens NEN 5096 bepaalde inbraakwerendheid die voldoet aan de in die norm aangegeven weerstandsklasse 2.
 Dit geldt ook voor een inwendige scheidingconstructie tussen een niet-gemeenschappelijke ruimte en een aangrenzende gebruiksfunctie of een aangrenzende gemeenschappelijke ruimte.

VDW-BOUWSTYLE
 BOUWKUNDIG TEKEN- EN ADVIESBUREAU
 De Elzen 37 - Harkema - Tel: 0512-361787 - Mob: 06-11-70-1100 - info@vdw-bouwstyle.nl - www.vdw-bouwstyle.nl
 TEKENINGEN VERVAARDIGD DOOR VDW-BOUWSTYLE BINNEN GEEN RECHTEN AAN WERKEN OVT/LEND

NIEUWBOUW WONING MET GARAGE FAM. MERKUS EGYPTE 24 TE BUITENPOST

Onderdeel: **BESTEKTEKENING GEVELAANZICHTEN, PLATTEGROND, DOORSNEDEN EN DETAILS**

Tekeningnummer: **001**

Revisie: **0**
 Versiesamen: **12-007**