

ZUIDGEVEL

NOORDGEVEL

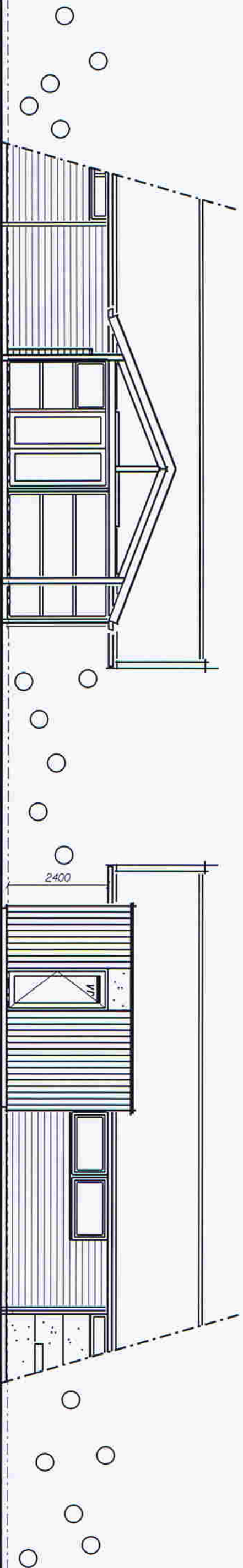

V I S S E R
o n l w e r p b u r o

□ ■ ■
bouwkundig tekenwerk
binnenhuisarchitectuur

Groningerstraat 31 - 9231 CJ Surhuisterveen - T (0512) 366999 - F (0512) - 366619

UITBREIDING CAMPING BLAUFORLAET
PLATTEGROND

DATUM : 18-03-2011
SCHAAL : 1 : 100

01

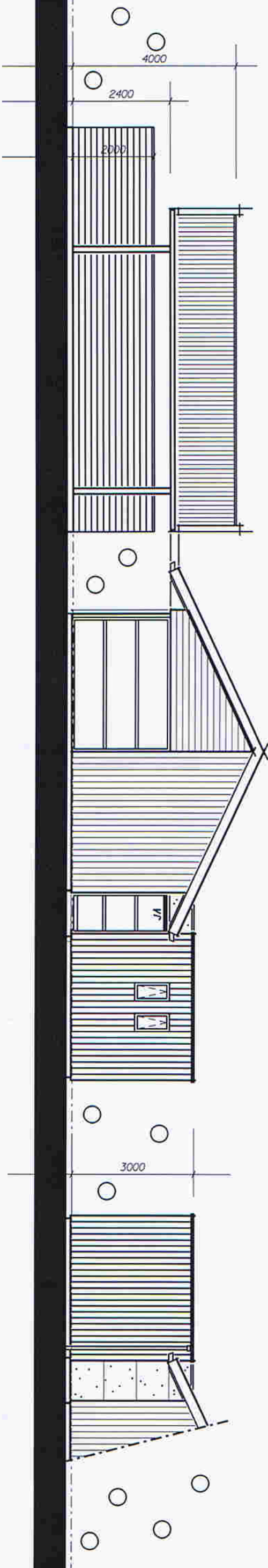

OOSTGEVEL

WESTGEVEL

V I S S E R
o n t w e r p b u r o



bouwkundig tekenwerk
binnenhuisarchitectuur

Groningerstraat 31 - 9231 CJ Surhuisterveen - T (0512) 366999 - F (0512) - 366619

UITBREIDING CAMPING BLAUFORLAET
PLATTEGROND

DATUM : 18-03-2011
SCHAAL : 1 : 100

02

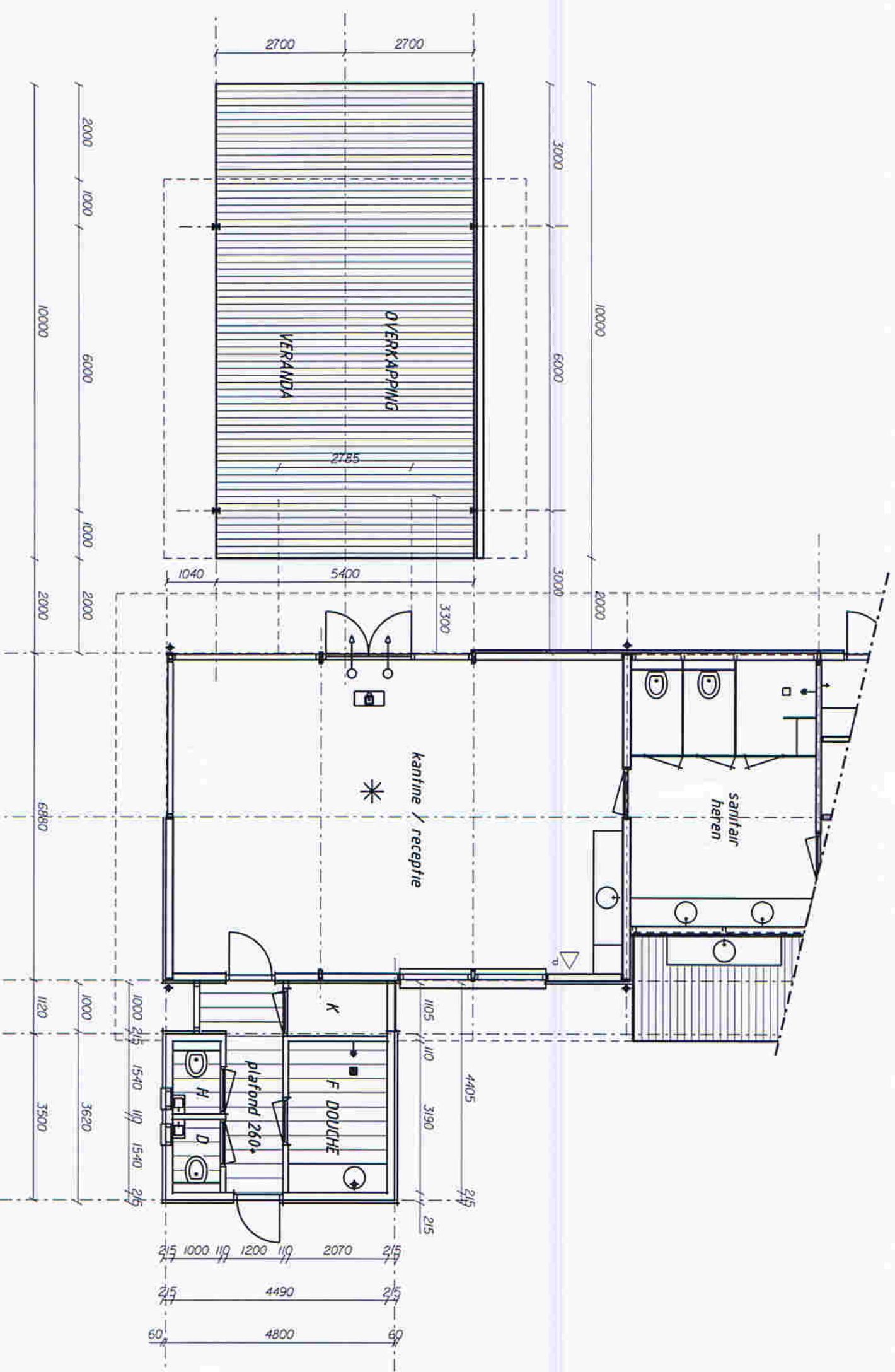

PLATTEGROND

V I S S E R
o n t w e r p b u r o

Bouwkundig tekenwerk
binnenhuisarchitectuur

Groningerstraat 31 - 9231 CJ Surhuisterveen - T (0512) 366999 - F (0512) - 366619

UITBREIDING CAMPING BLAUFORLAET
PLATTEGROND

DATUM : 18-03-2011
SCHAAL : 1 : 100

03

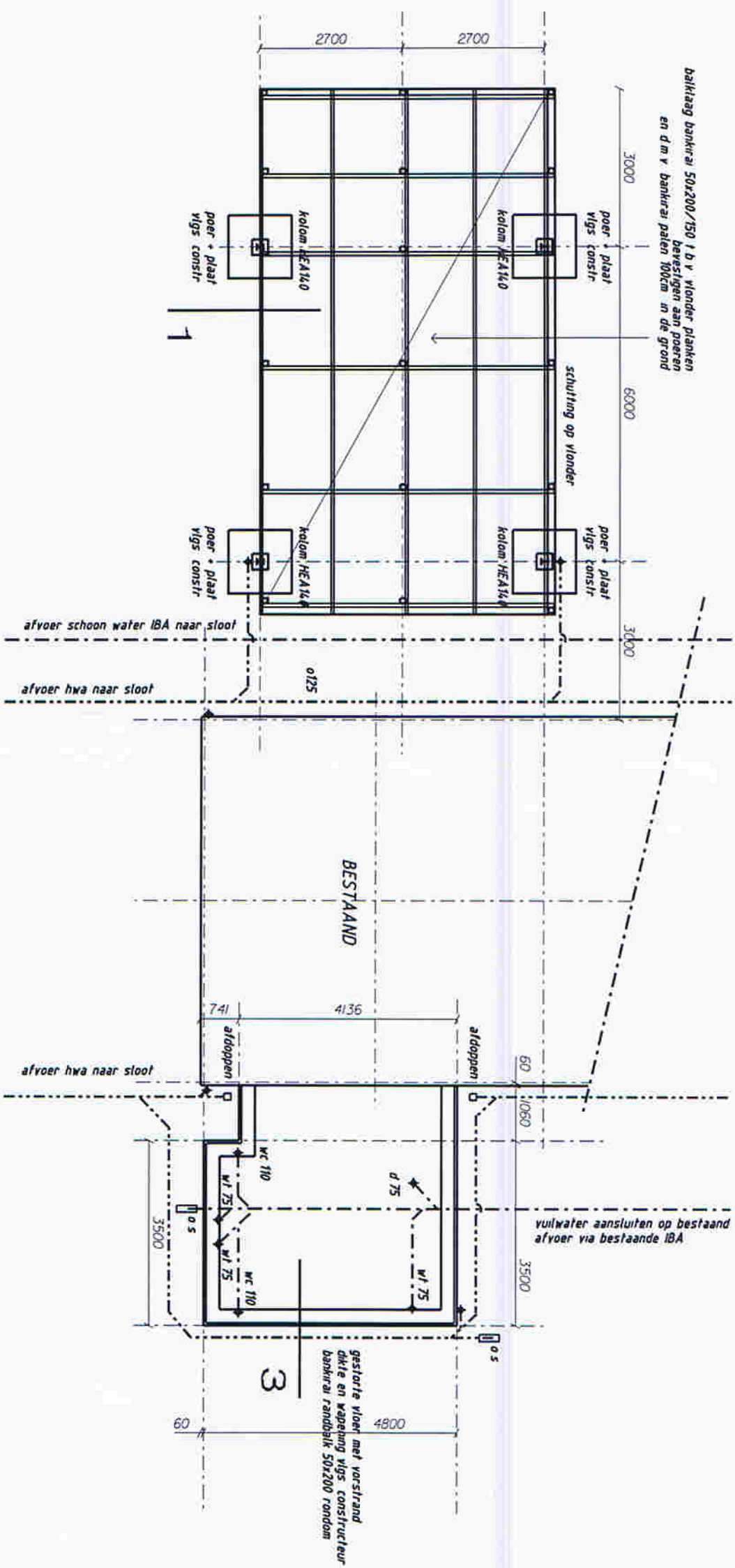

FUNDERING + RIOLERING

V I S S E R
 ontwerpburo

Bouwkundig tekenwerk
 binnenhuisarchitectuur

Groningerstraat 31 - 9231 CJ Surhuisterveen - T (0512) 366999 - F (0512) - 366619

UITBREIDING CAMPING BLAUFORLAET
 FUNDERING - RIOLERING

DATUM : 18-03-2011
 SCHAAL : 1 : 100

04

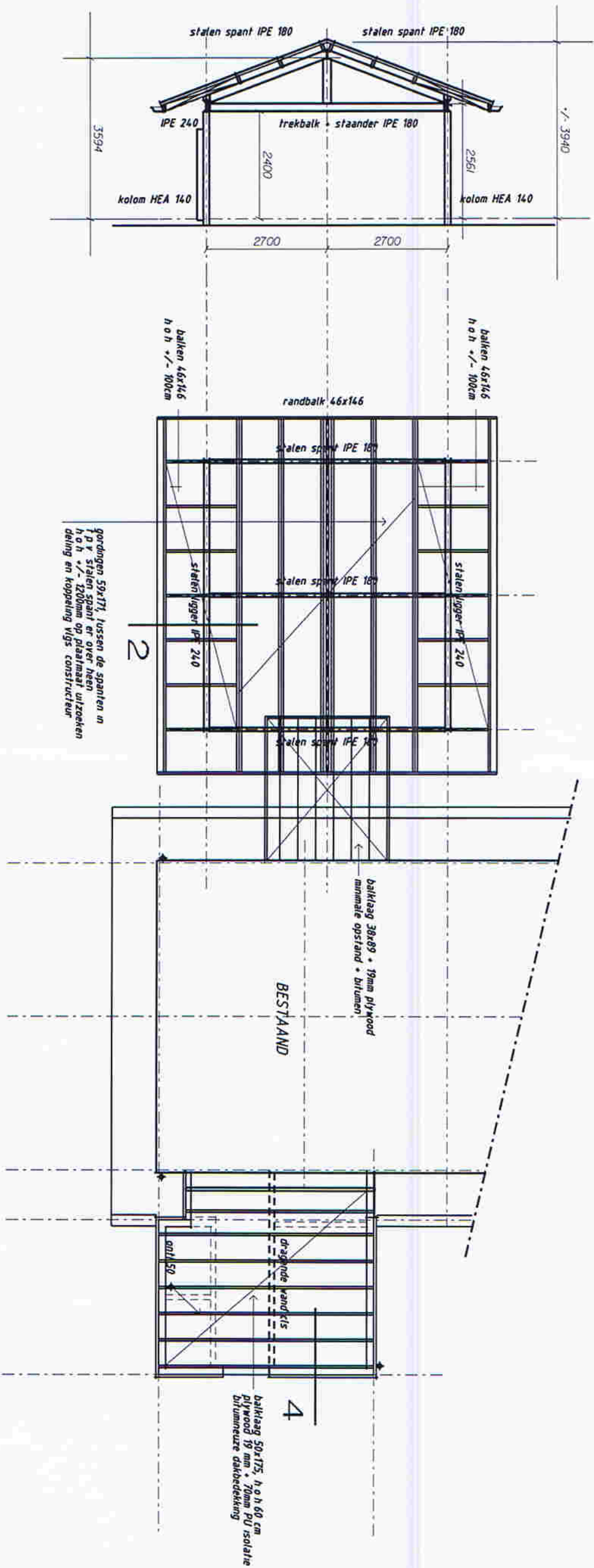

DOORSNEDE KAPPLAN + BALKLAAG

V I S S E R
o n l w e r p b u r o



Bouwkundig tekenwerk
Binnenhuisarchitectuur

Groningerstraat 31 - 9231 CJ Surhuisterveen - T (0512) 366999 - F (0512) - 366619

UITBREIDING CAMPING BLAUFORLAET
DOORSNEDE - KAPPLAN

DATUM : 18-03-2011
SCHAAL : 1 : 100

05

2

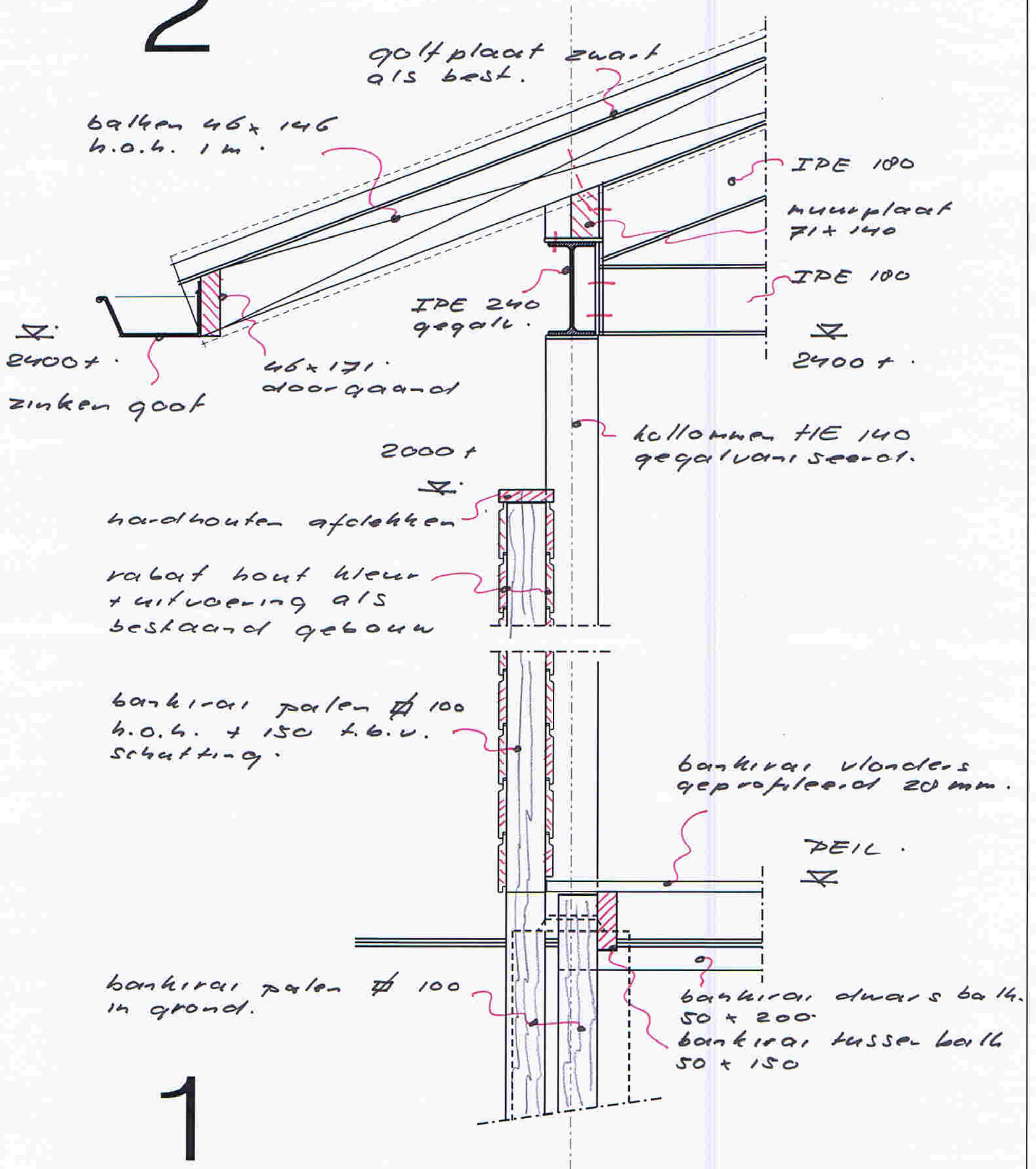

1

DAK :

- bitumineuze dakbedekking.
- 10 cm PU isolatie $R_c > 2.5$.
- 19 mm plywood dak hout
- balk laag 50 x 175.

4

plafondregels 22 x 50
gipsplaat 9.5 mm.
vocht bestendig.

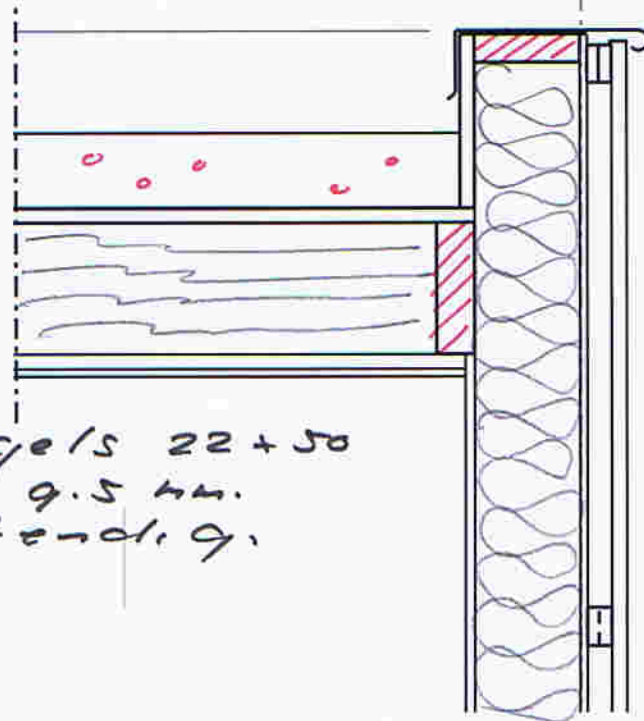

3000+
zinken afdekken.

WAND :

- staal rabat als bestaand
- regelwerk 32 x 50 t.b.v ventilatie.
- damp doorl. folie.
- 10 mm OSB
- c/s 38 x 140 stuw
- glaswol isolatie.
- dampremmende folie.
- water vaste gipspl. dikte 12.5 mm.
- wandafwerking of tegelwerk.

50 mm cementdekvloer.

PEIL



10 cm PS
isolatie.

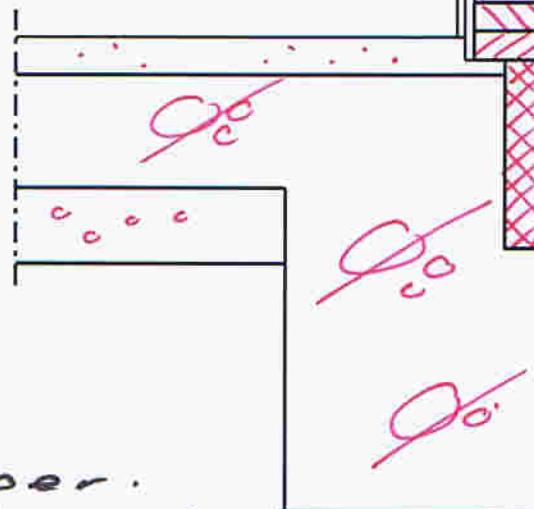

30

bankraai randbalk.
50 x 200

gestorte vloer.
Op zand met worst rand
uitvoering + wapening.
volgens constructeur.

3

V I S S E R
ontwerpburo



bouwkundig advies
binnenhuisarchitectuur

UITBREIDING CAMPING BLAUFORLAET
DETAILBLAD

DATUM : 18-03-2007
SCHAAL : 1 : 10